



**FORTALEZA** | CULTURA  
PREFEITURA

# SÃO JOÃO DE FORTALEZA 2026

Plano Operacional



# INFORMAÇÕES GERAIS





## Abertura

Parque de Exposições  
Governador César Cals

**4 e 5 de junho**



## Acesso solidário

1 kg de alimento  
não perecível para  
o programa **Fortaleza  
Sem Fome**

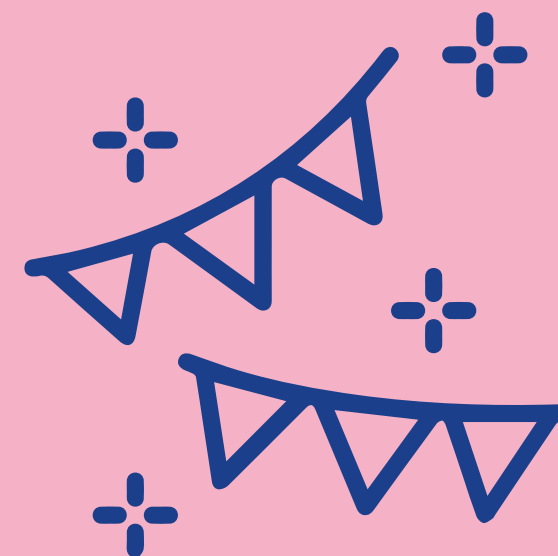

## Festejos Juninos

12 de junho a 18 de  
julho nas **12 Regionais**



## Festival Municipal de Quadrilhas

Parque de Exposições  
Governador César Cals

**30 e 31 de julho  
1º de agosto**

# SEGURANÇA



## Operação

- **200** guardas municipais
- **Patrulhamento** a pé, com motocicletas e viaturas
- **Radiocomunicação** integrada
- **Sala de Situação/Videomonitoramento** pelo CIVFOR

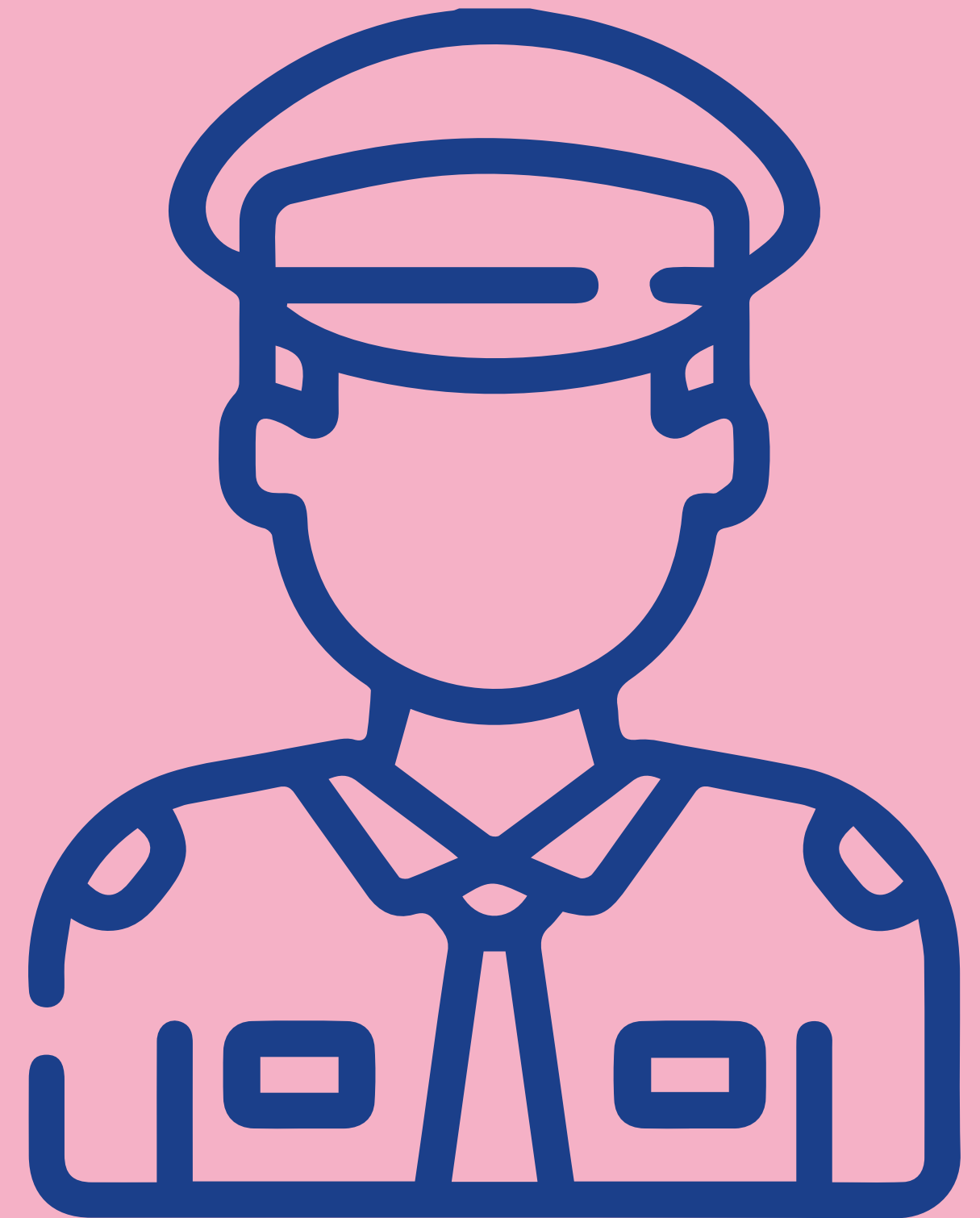

Segurança

São João de Fortaleza 2026

## Apoio às operações

- Agefis
- Samu
- AMC
- Funci
- Terminais de Ônibus

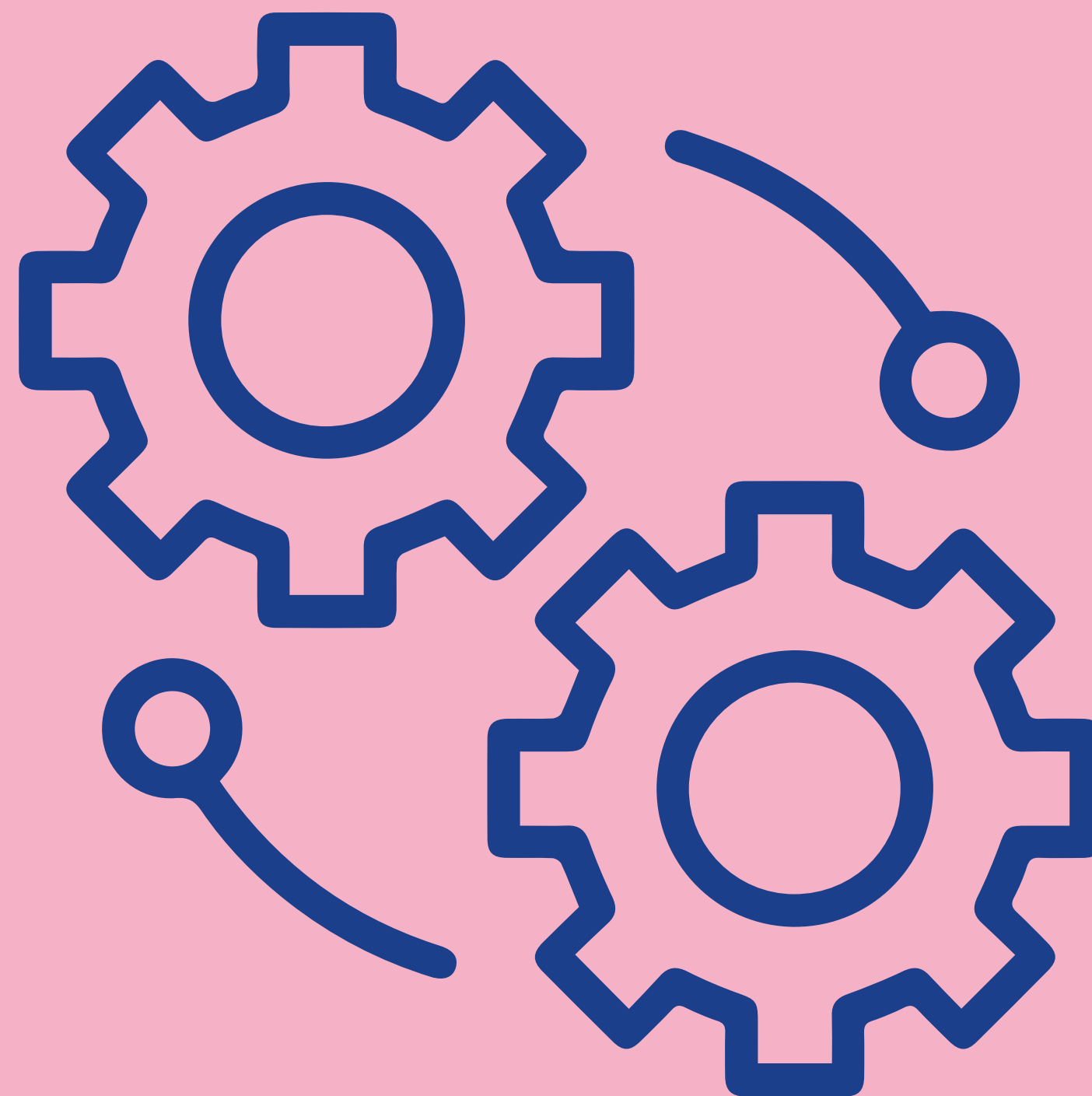

# ORDENAMENTO E FISCALIZAÇÃO



## Abertura do evento



• **180**

**agentes** entre  
fiscais e auxiliares

- Ordenamento urbano
- **Fiscalização** do espaço público
- Apoio operacional

• **65**

**ambulantes**  
cadastrados

# TRÂNSITO

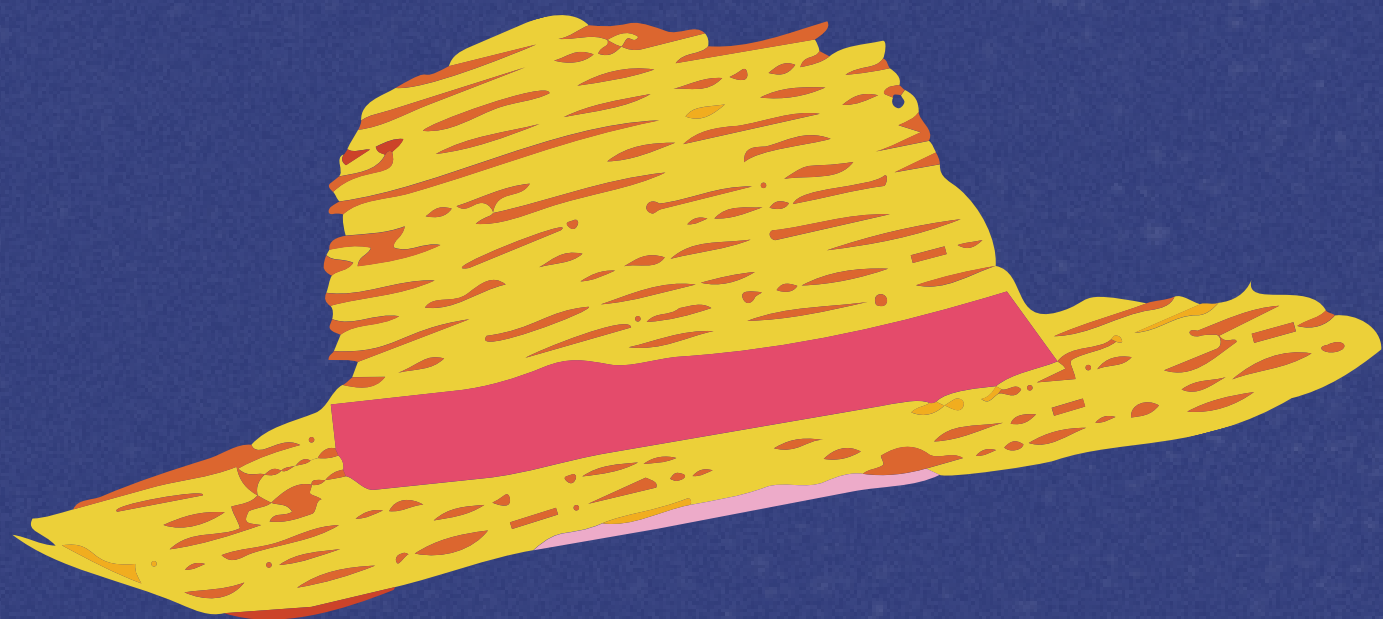



## Operação especial da AMC

- 4 e 5 de junho
- Operação das 6h às 2h
- Bloqueios a partir das 15h



## Efetivo mobilizado

- **48** agentes de trânsito
- Equipes distribuídas nos turnos  
manhã (6h-12h)  
tarde (12h-18h)  
especial (15h-02h)

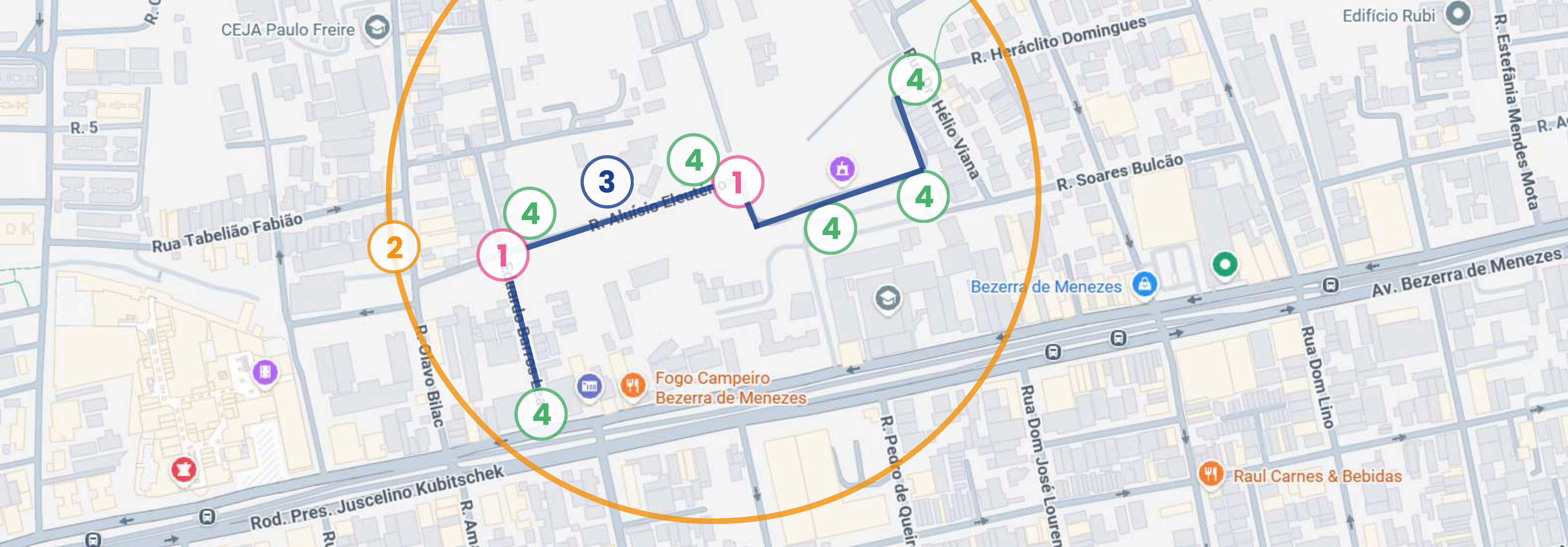

## Estratégias operacionais

- 1** Interdição parcial da Rua Aluísio Eleutério
- 2** Controle e orientação do tráfego no entorno do evento

- 3** Coibição de estacionamento irregular
- 4** Agentes posicionados nos principais cruzamentos

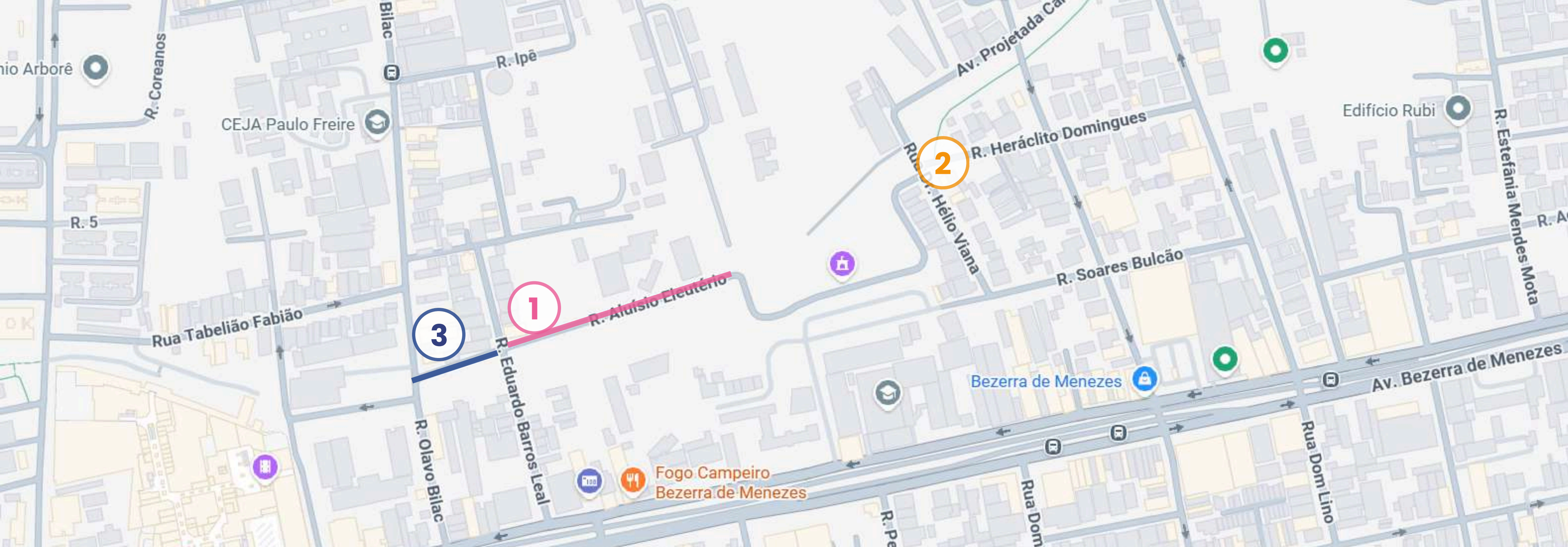

## Mobilidade e acesso

- 1** Entrada de pedestres pela Rua Aluísio Eleutério
- 2** Entrada alternativa pela Av. Sargento Hermínio Sampaio
- 3** Área de embarque e desembarque na Rua Aluísio Eleutério

# TRANSPORTE



## Linha especial sob demanda

**829 – Antônio Bezerra / Cidade Junina**

Operação nos dias 4 e 5 de junho

## Frota geral em operação

4 de junho:

**473** veículos

5 de junho:

**1.414** veículos



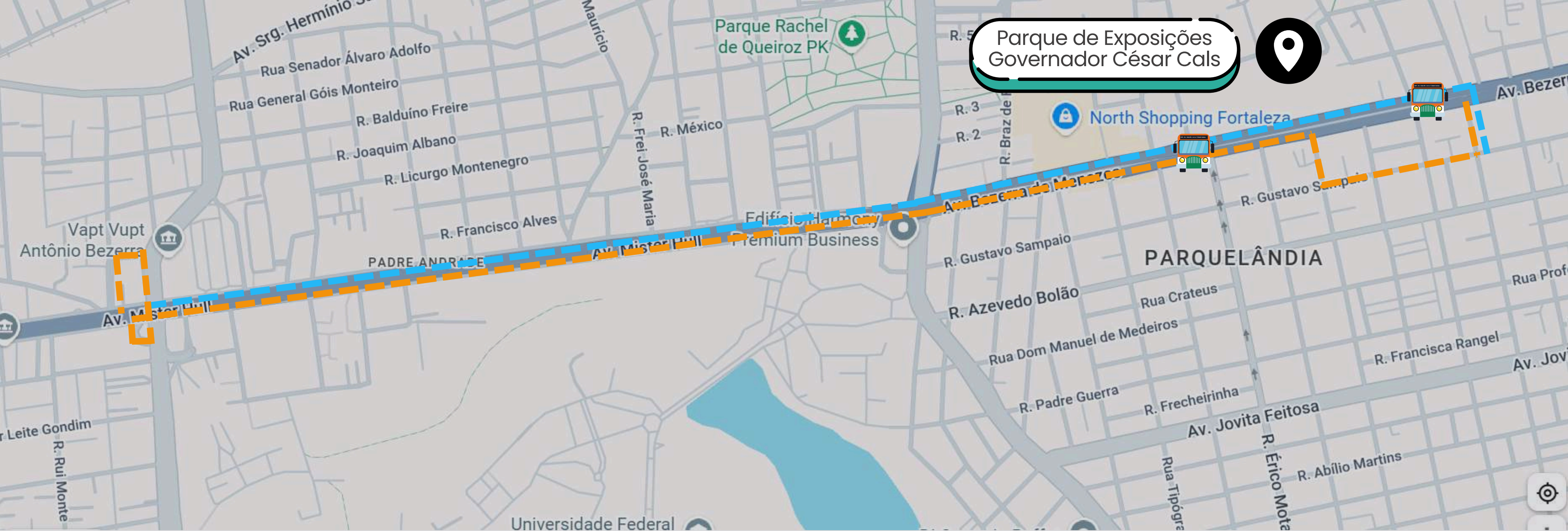

## Ida

Terminal Antônio Bezerra → Av. Mister Hull → Rua Capitão Brasil → Rua Dr. Catunda Gondim → Rua Engenheiro Serraine → Rua Coronel Matos Dourado → Alça do Viaduto Antônio Bezerra → Av. Mister Hull → Av. Bezerra de Menezes → Rua Pedro de Queiroz → Rua Gustavo Sampaio → Rua Dom Lino

## Volta

Rua Dom Lino → Av. Bezerra de Menezes → Av. Mister Hull → Terminal Antônio Bezerra

## **Linhas com circulação próxima à Cidade Junina**

- 026** – Antônio Bezerra/BRT/Messejana
- 028** – Antônio Bezerra/BRT/Papicu
- 071** – Antônio Bezerra/BRT/Mucuripe
- 076** – Conjunto Ceará/Aldeota/Papicu
- 079** – Antônio Bezerra/BRT/Náutico
- 086** – Bezerra de Menezes/Santos Dumont
- 088** – Antônio Bezerra/Albert Sabin
- 096** – Expresso/Conjunto Ceará/Papicu
- 200** – Antônio Bezerra/BRT/Centro
- 222** – Antônio Bezerra/BRT/Av. Antônio Sales/Papicu
- 244** – Antônio Bezerra/Montese/Parangaba
- 713** – Riomar Papicu/João XXIII
- 755** – Curió/Riomar Kennedy
- 757** – Vila Velha/Centro
- 855** – Bezerra de Menezes/Washington Soares

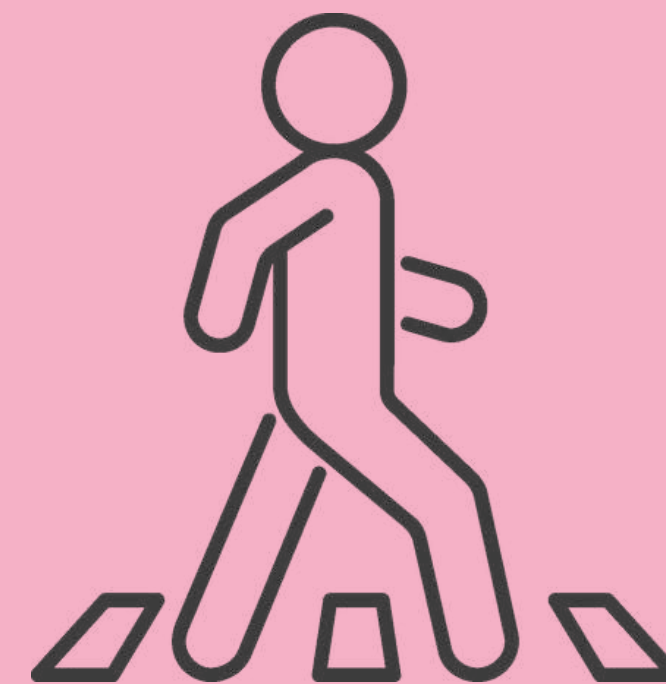

**Equipes da Etufor nos terminais de  
integração orientam sobre as linhas  
mais adequadas para embarcar  
com destino à Cidade Junina**

# SAÚDE



**15**

profissionais, entre **médicos, enfermeiros, técnicos de enfermagem, condutores e equipe operacional.**

**1 Posto Médico Avançado (PMA)\***

**1 Unidade de Suporte Avançado (USA)**

**1 Unidade de Suporte Básico (USB).**

\*O PMA terá salas de acolhimento, observação, procedimentos e estabilização, além de equipamentos para atendimento de casos graves, como ventilador mecânico, cardioversor, oxigênio e materiais de resgate.



# LIMPEZA URBANA E COLETA SELETIVA

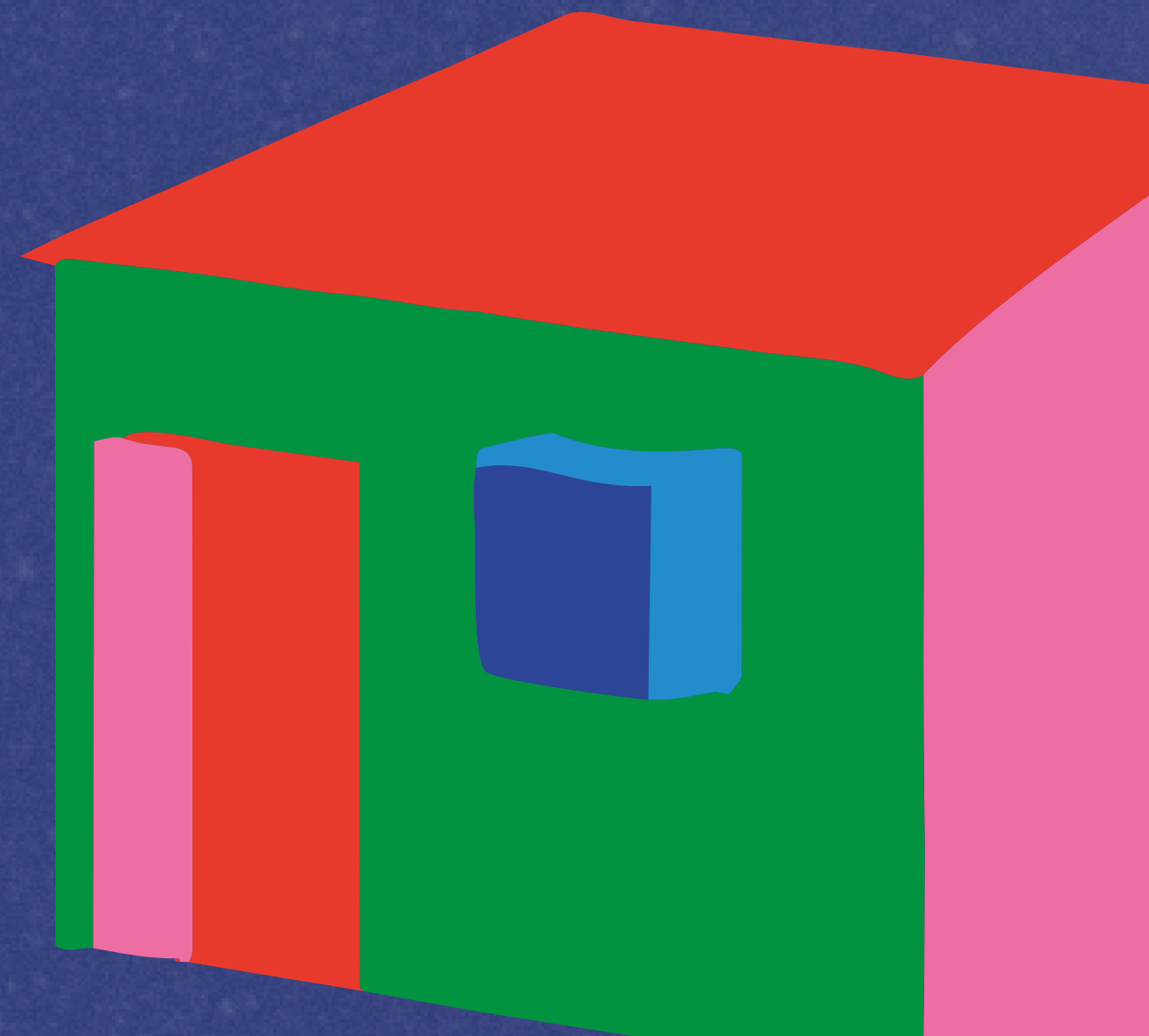



## Operação

Intensificação da coleta domiciliar e especial

### Central Re-ciclo

Rede de Catadores, com **50 profissionais**

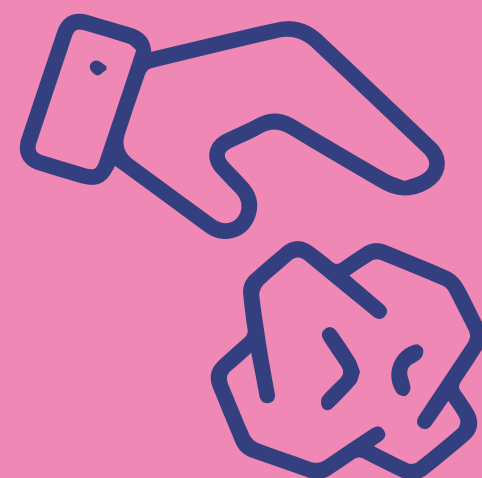

## Durante o evento

Coleta

Triagem

Pesagem



## Pós-evento

Destinação ambiental adequada

Relatório de resultados



## Estimativa

**3 toneladas** de recicláveis

# ILUMINAÇÃO PÚBLICA



## Manutenção corretiva

- **59** luminárias
- **53** projetores de reforço
- **25** projetores fixos

## Instalações adicionais

- **20** novos projetores
- Poste duplo de 12m para ornamentação

# CUIDADO E PROTEÇÃO

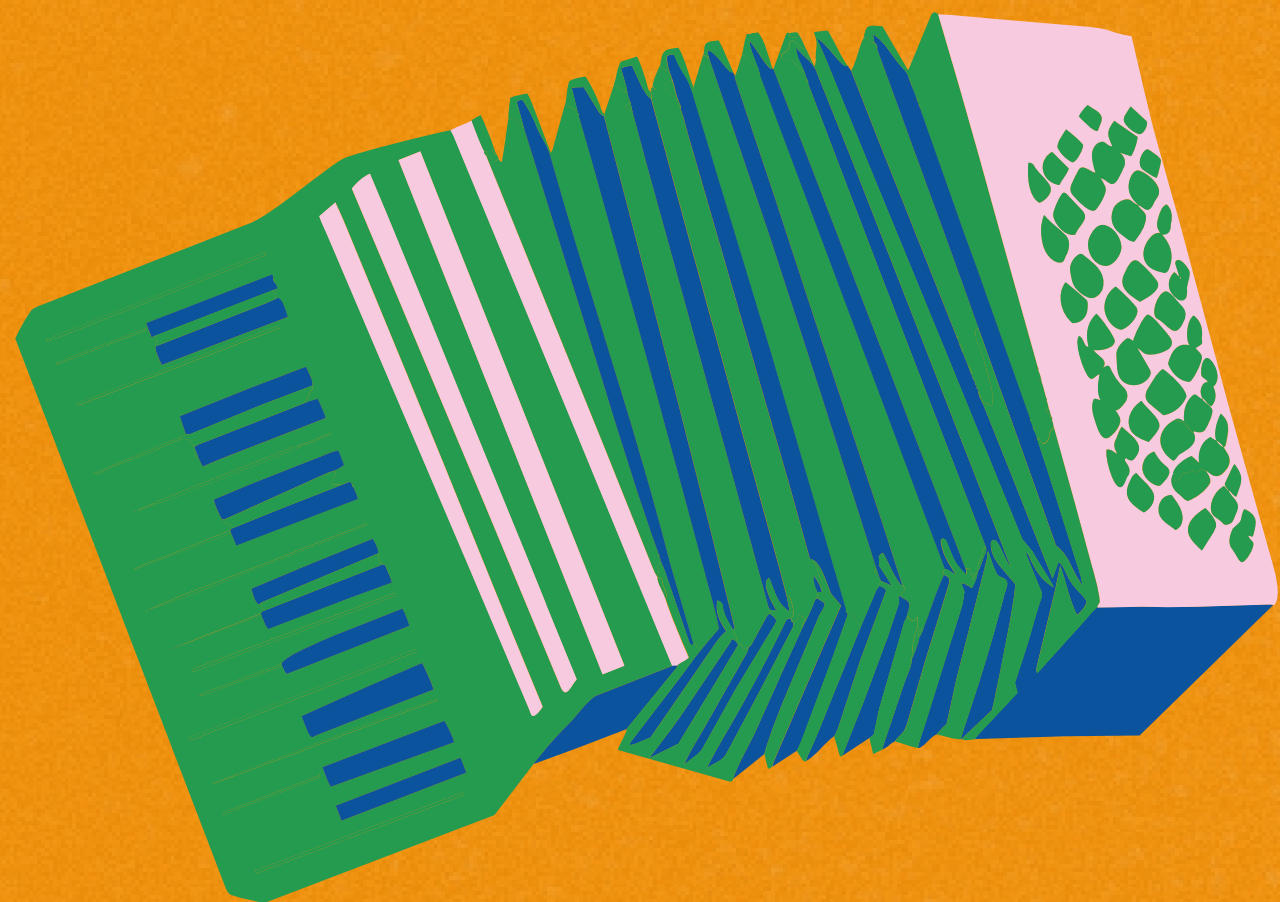

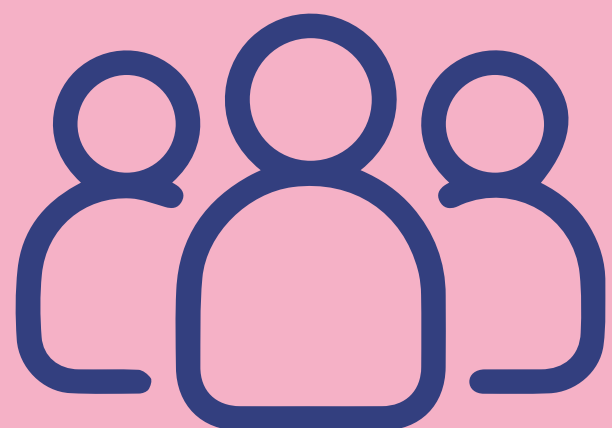

## Equipes mobilizadas

**10** profissionais do  
**Ponte de Encontro**

**8** profissionais dos  
**Conselhos Tutelares**

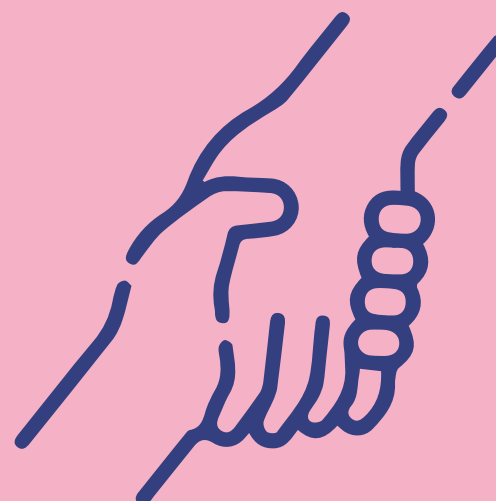

## Ações

**Abordagem social** especializada

**Pulseiras de identificação** para crianças

Arrecadação solidária para o programa **Fortaleza Sem Fome**

**Cuidoteca temporária “Arraiá Infância Viva”** para filhos de trabalhadores do evento (capacidade para até 30 crianças)



# FORTALEZA POR ELAS

## Estrutura de atendimento

Espaço **“Fortaleza por Elas”** no local do evento

Equipes fixas e volantes de **acolhimento e orientação**

Atendimento especializado com **psicóloga e assistente social**

## Ações

Distribuição de material informativo

**Abordagem educativa** sobre respeito, consentimento e segurança

Orientação sobre a assistente virtual **Super Nina**

## Proteção e acolhimento

**Atendimento humanizado** a mulheres em situação de violência ou vulnerabilidade

Encaminhamento para a **rede de proteção**

Divulgação do funcionamento 24h do **Centro de Referência da Mulher (CRM)**

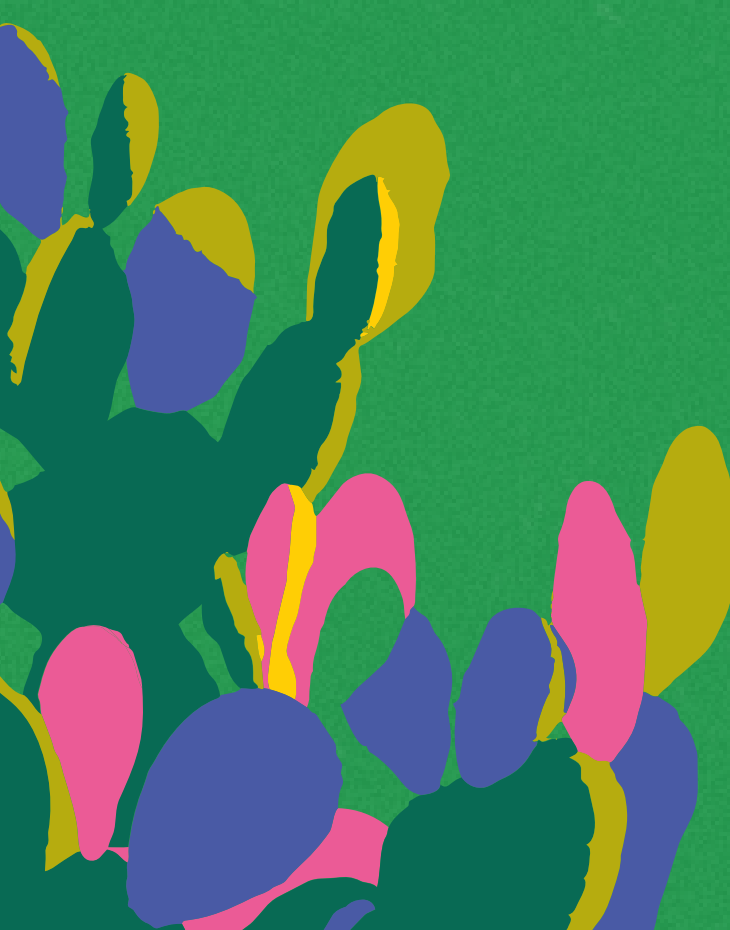

30 ANOS  
FORTALEZA



**FORTALEZA**  
PREFEITURA

CULTURA