

300 ANOS

FORTALEZA



FORTALEZA
PREFEITURA

PLANO OPERACIONAL





Os 300 chegaram!

Fortaleza completa seu tricentenário com uma programação **ampla e democrática**, com shows descentralizados, festival de gastronomia e economia popular, a primeira Maratona Internacional e entregas que se estendem ao longo de **todo o ano comemorativo**, até 13 de abril de 2027.

Sexta-feira 10 de abril

Medalha Iracema

Cineteatro São Luiz

Reconhecimento a trajetórias que representam diferentes dimensões da construção de Fortaleza: **gestão pública, cuidado social, desenvolvimento e memória.**



Agraciados:

- Elmano de Freitas da Costa
- Maria da Conceição Dias de Albuquerque - Irmã Conceição
- Grupo Edson Queiroz
- Miguel Ângelo de Azevedo - Nirez



303

Sábado e Domingo **11 e 12 de abril**

Feira 300

 Praia de Iracema

Feira de economia criativa e festival gastronômico com apresentações de artistas da terra, valorizando a produção, a cultura e os sabores de Fortaleza.

Dia 11



**Samba
Maioral**



**Belinho
da Silva**

Dia 12



**Theresa
Rachel**



**Cantora
Vits**



Domingo 12 de abril

Maratona de Fortaleza

A primeira maratona de Fortaleza, reunindo mais de 10 mil corredores de todo o Brasil e do exterior, promovendo esporte, saúde, turismo e conexão com a cidade.

Domingo 12 de abril

Comemoração descentralizada

Com três palcos espalhados pela cidade, a celebração se distribui por diferentes territórios, aproximando a programação das pessoas.

São esperadas **150 mil** pessoas na Praia de Iracema, **50 mil** no Jangurussu e **30 mil** na Granja Portugal.



Aterrinho da Praia de Iracema



**Marcos
Lessa**



Alcione



**Alexandre
Pires**



**Simone
Mendes**



Nattan



Superbanda

Polo Jangurussu



**Os
Transacionais**



**Diego
Facó**



**Zé
Vaqueiro**



**Amado
Batista**

Polo Granja Portugal



Dipas

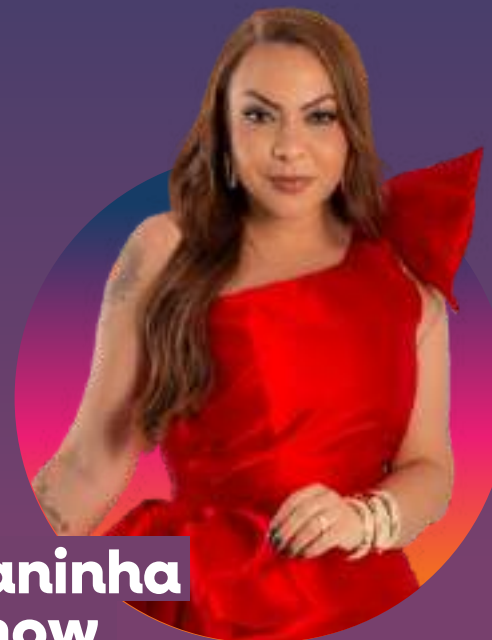

**Laninha
show**



**Rey
Vaqueiro**



**Felipe
Amorim**

Segunda-feira 13 de abril

Entardecer dos 300

Pôr do sol | Espetáculo musical com a **Casa da Vovó Dedé**, na Ponte dos Ingleses, que celebra a identidade de Fortaleza: suas histórias, sonoridades, artistas e sua energia singular.

Noite | Show de luzes no Estoril, transformando um dos espaços mais simbólicos da cidade em um espetáculo de luz, história e identidade.



*Imagem ilustrativa gerada por IA, utilizada para simulação do show de luzes no Estoril.

300 ANOS
FORTALEZA

FOR
FORTALEZA. SEM IGUAL.

FORTALEZA
PREFEITURA
TURISMO

TRÂNSITO

Polo Aterrinho da Praia de Iracema

Previsão da operação: das 5h às 5h.

Horário do evento: das 18 às 4h.

Horário dos bloqueios: das 14 às 5h.

Descrição sumária:

- Promover interdição e coibição de estacionamento da Av. Beira Mar, entre a Rua Ildfonso Albano e Rua João Cordeiro. (Aterrinho da Praia de Iracema).
- Coibição de estacionamento da rua Ildfonso Albano, entre Av. Hist. Raimundo Girão e Rua Dr. Atualpa B. Lima (área para embarque/desembarque para PCDs).
- Coibição de estacionamento na rua João Cordeiro, entre Av. Hist. Raimundo Girão e Av. Beira Mar (área de apoio Agefis).
- Rota de fuga ambulância SAMU – Av. Beira Mar, R. João Cordeiro

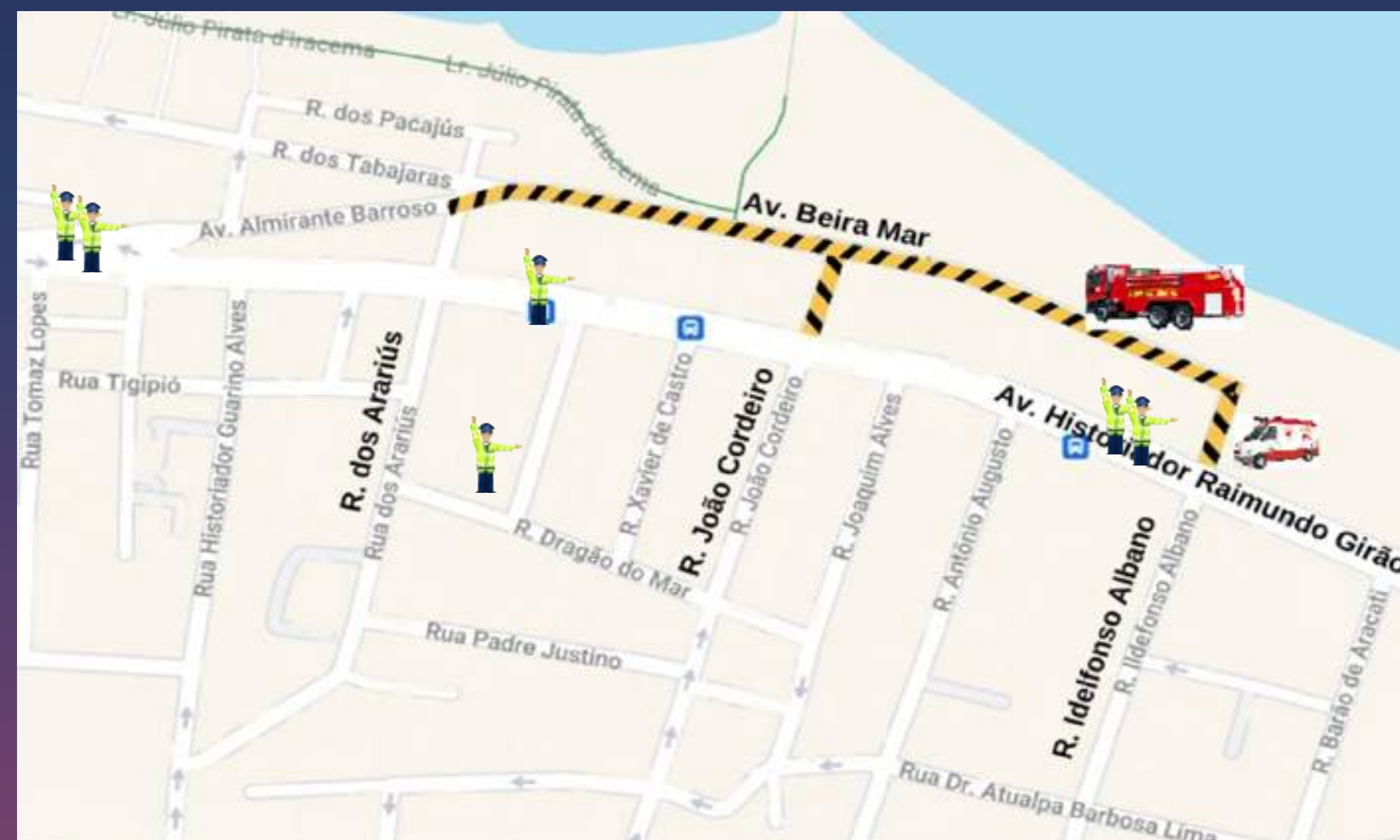

Polo Granja Portugal

Previsão da operação: das 6h à 1h.

Horário do evento: das 18h à 0h.

Horário dos bloqueios: das 6h à 1h.

Descrição sumária:

- Promover interdição e coibição de estacionamento da Rua Vital Brasil, entre a Rua Bragança e a Rua Antônio Nery.
- Coibição de estacionamento da Rua Antônio Nery, entre a Rua Emilio de Menezes e a Rua Taquari (área para embarque/desembarque).
- Rota de fuga ambulância SAMU – Rua Vital Brasil, Rua Taubaté.



Efetivos - Shows

Aterrinho da Praia de Iracema

TURNO	06H ÀS 12H	12H ÀS 18H	17H ÀS 23 H	23H ÀS 05H	TOTAL
AMC/ VIA LIVRE	06 VL	06 VL	12 AMC	12 AMC	36 AGTS/VL

Polo Granja Portugal

TURNO	06H ÀS 12H	12H ÀS 18H	15H ÀS 01H	TOTAL
AMC/ VIA LIVRE	06 VL	06 VL	12 AMC	24 AGTS/VL

Jangurussu

TURNO	06H ÀS 12H	12H ÀS 18H	15H ÀS 01H	TOTAL
AMC/ VIA LIVRE	06 VL	06 VL	16 AMC	28 AGTS/VL

Maratona Internacional de Fortaleza

Efetivo: 70 agentes

Coibição de estacionamento (dia 11/04, a partir das 20h):

Av. Beira-Mar (entre Rui Barbosa e Mercado dos Peixes)

Bloqueios (dia 12/04 - de 3h às 11h):

Leste-Oeste, Adolfo Caminho, Pessoa Anta, Historiador Raimundo Girão e Beira-Mar (entre Jacinto Matos e Mercados Peixes)

Tráfego compartilhado nas ruas Vicente de Castro, José Sabóia e Dioguinho



Maratona Internacional de Fortaleza

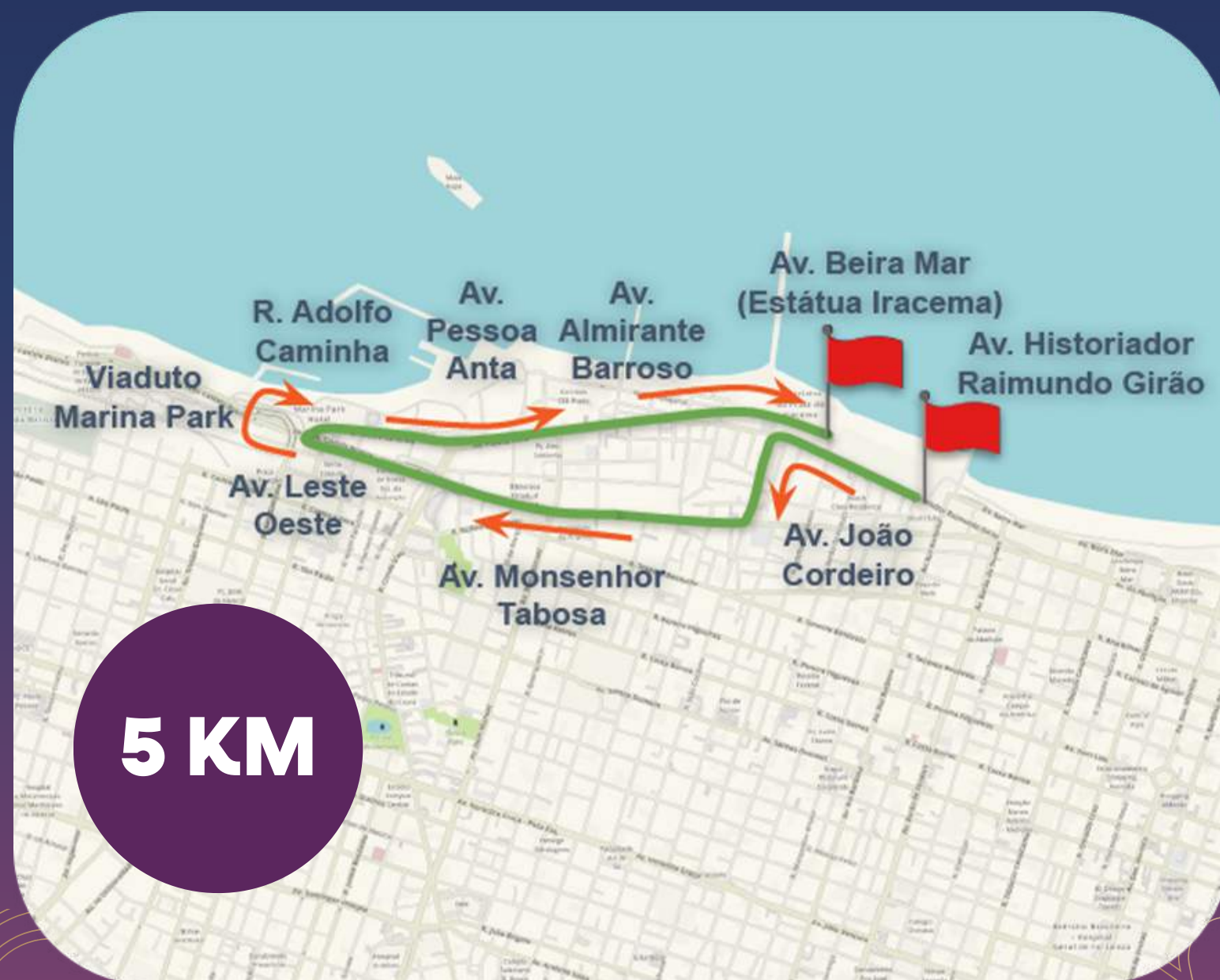

Maratona Internacional de Fortaleza





TRANSPORTE PÚBLICO

Tarifa Social

Nos dias 12 de abril 2026 (domingo) e dia 13 de abril de 2026 (dia do aniversário de Fortaleza) será cobrada a tarifa social.

Valor da Tarifa Social

Inteira: R\$3,90

Tarifa estudantil: R\$1,50





Maratona de Fortaleza 2026

Dia: 12/04/2026 (domingo)

Horário: 04h às 11h

Linhas que serão impactadas durante o evento

Av. Historiador Raimundo Girão: 15 linhas

Av. Monsenhor Tabosa: 03 linhas

Av. Leste/Oeste: 08 linhas

Av. Pres. Castelo Branco: 11 linhas

Polo Aterrinho da Praia de Iracema

- 473 veículos operantes aos domingos em toda a cidade
- + 20 ônibus reservas nos terminais de 18h às 4h
- 16 linhas, com 70 veículos, atendem o entorno do Aterrinho

Frota reserva

Serão distribuídos nos terminais 20 carros reservas a partir das 18h até 4h da manhã

Horário da operação das 18h às 4h

TERMINAIS	FROTA
Parangaba	4
Messejana	4
Siqueira	3
Antônio Bezerra	3
Papicu	2
Conjunto Ceará	2
Lagoa	2
TOTAL	20

Polo Granja Portugal

Dia: 12/04/2026 (domingo)

Horário: 18h às 0h

Linhas que passam próximo ao Polo Granja Portugal

Rua Vital Brasil/Antônio Nery - 3 Linhas –
Frota: 4 veículos

036 – Corujão/Conjunto

Ceará/Montese/Papicu

083 – Conjunto Ceará/Lagoa/Parangaba

385 – Conjunto Ceará/Centro/ED

Desvios das linhas

Desvio do evento na Rua Vital Brasil

Linha 083 – Conj. Ceará / Lagoa / Parangaba

Linha 385 – Conj. Ceará / Centro

Desvio a ser realizado:

Rua Vital Brasil

Rua Bragança

Rua Taquari

Segue itinerário oficial



Polo Jangurussu

Dia: 12/04/2026 (domingo)

Horário: 18h às 0h

Linhas que passam próximo ao Polo Jangurussu

Av. Castelo de Castro/Av. Pres. Castelo Branco/Av. Gov. Leonel Brizola: **25 Linhas – Frota: 61 veículos**

Desvios das linhas na Av. Castelo de Castro

Sentido Norte/Sul (em direção ao Conj. Palmeiras)

07 (sete) linhas

Desvio a ser realizado:

Av. Castelo de Castro (retorno)

Rua Alefe de Souza Cavalcante

Rua Ana Beatriz

Av. Leonel Brizola

Segue itinerário oficial

Sentido Sul/Norte (em direção a Av. Pres. Costa e Silva)

03 (três) linhas

Desvio a ser realizado:

Av. Castelo de Castro

Av. Leonel Brizola

Rua Ana Beatriz

Rua Alefe de Souza Cavalcante

Segue itinerário oficial

Dispositivo Empregado

**Total de agentes de fiscalização da Etufor
nos três polos: 20**

Total de colaboradores do Sindiônibus: 7

1 Supervisor

2 auxiliares no polo Granja Portugal,

2 auxiliares no polo Jangurussu

2 auxiliares no polo do Aterrinho da

Praia de Iracema

**Total de colaboradores
ETUFOR/ SINDIÔNIBUS: 27**

300 ANOS
FORTALEZA

FOR
FORTALEZA. SEM IGUAL.

FORTALEZA
PREFEITURA
TURISMO

SEGURANÇA

Guarda Municipal

A Guarda Municipal **atuará de forma integrada** no apoio às ações de segurança do evento, em cooperação com os seguintes órgãos e frentes operacionais: AMC, AGEFIS, ETUFOR e SAMU, além do **reforço da segurança nos terminais de integração**, apoio às ações da FUNCI e execução das atividades de prevenção e salvamento aquático.

Modalidades de Atuação

1. Patrulhamento motorizado (viaturas)
2. Patrulhamento a pé
3. Motopatrulhamento
4. Videomonitoramento
5. Prevenção e salvamento aquático

Dispositivo Empregado

12/04 - Domingo Maratona de Fortaleza

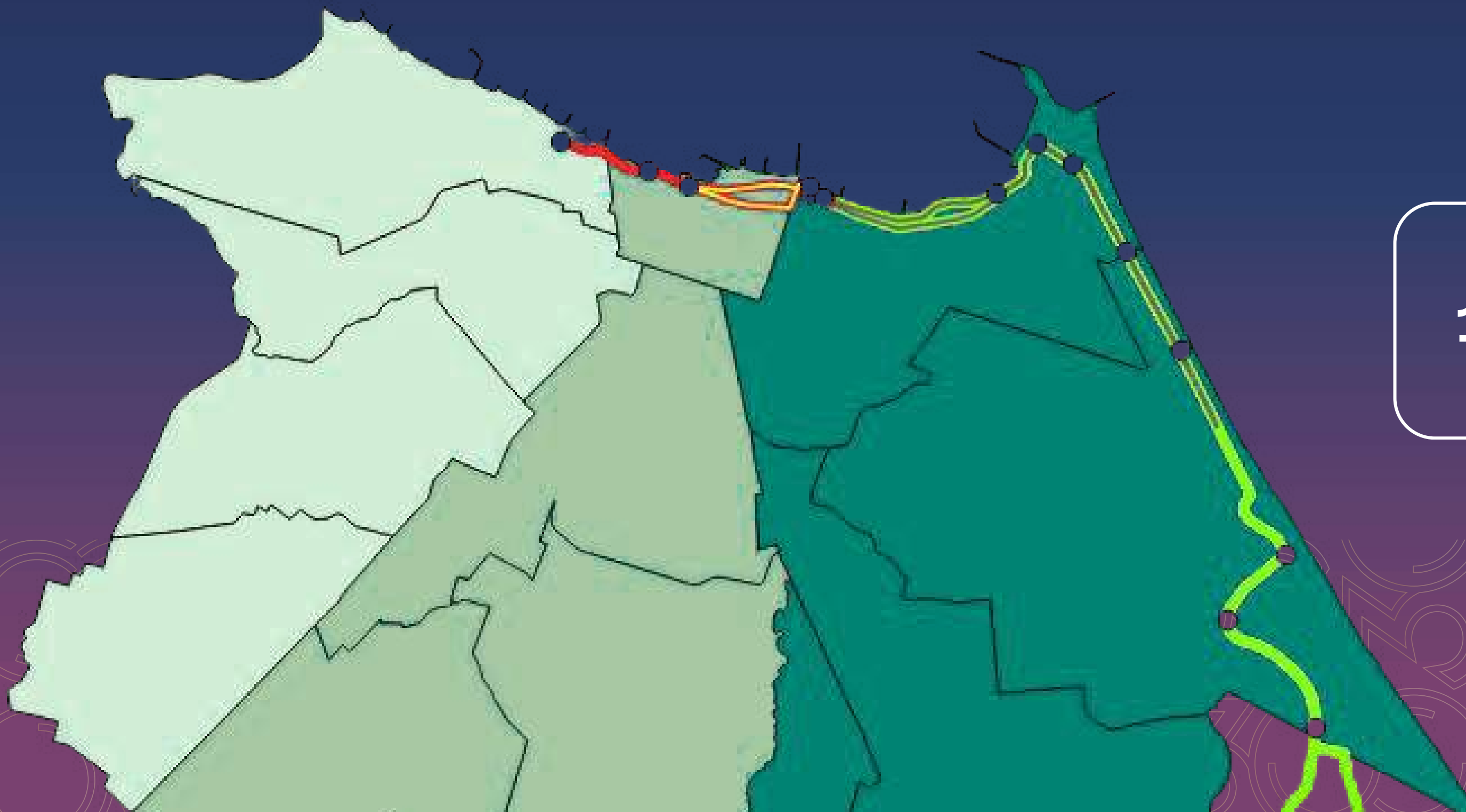

Efetivo:
100 Guardas
Municipais

Dispositivo Empregado

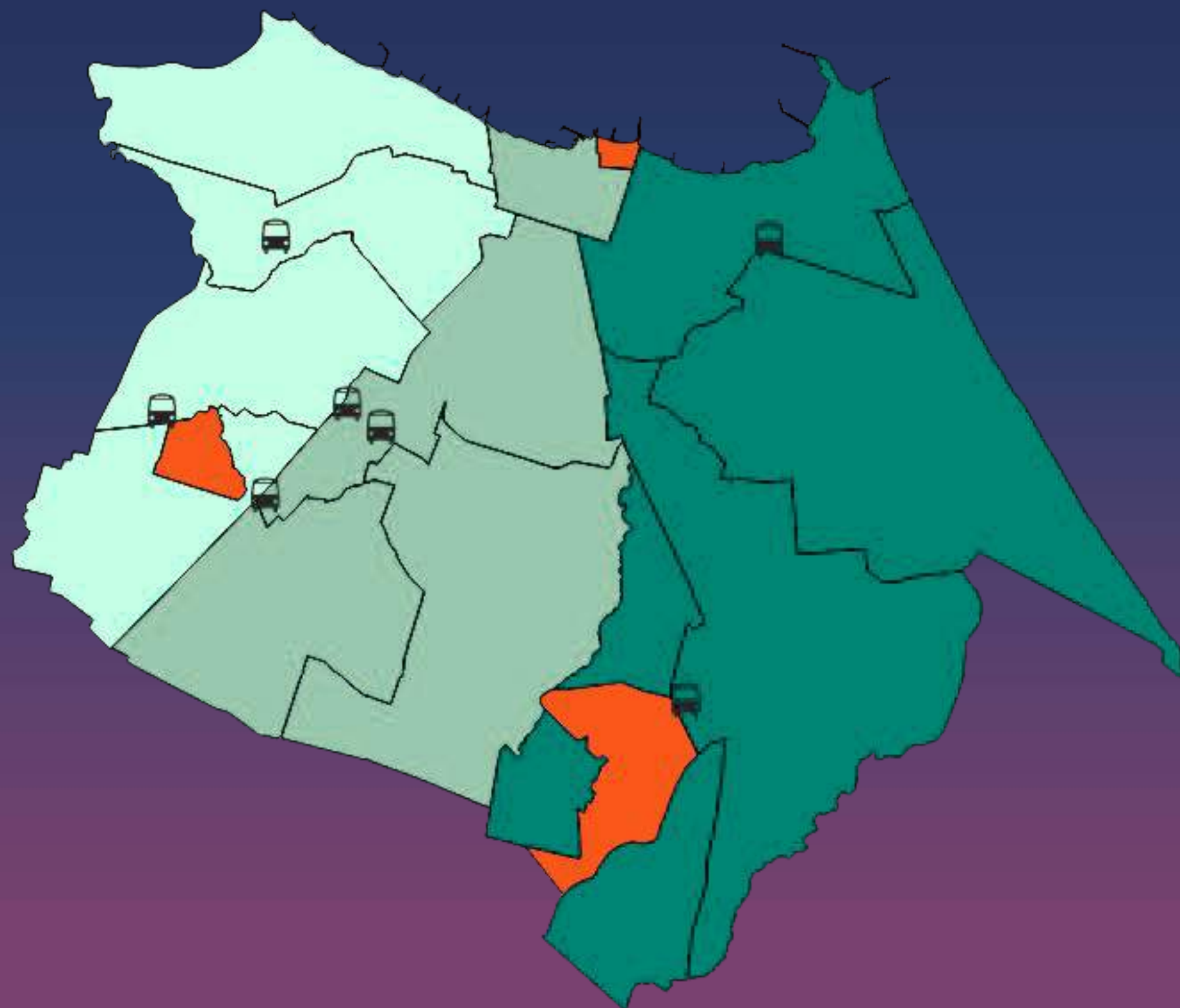

12/04 - Domingo: Polo Praia de Iracema
Efetivo: 68 Guardas Municipais

12/04 - Domingo: Polo Granja Portugal
Efetivo: 46 Guardas Municipais

12/04 - Domingo: Polo Jangurussu
Efetivo: 48 Guardas Municipais

12/04 - Domingo: Terminais
Efetivo: 42 Guardas Municipais

Efetivo Empregado

304

GUARDAS MUNICIPAIS





ACESSIBILIDADE

Área exclusiva para pessoas com deficiência



- Espaço exclusivo, **localizada em ponto estratégico. Capacidade de até 100 pessoas no Aterrinho da Praia de Iracema e 40 pessoas nos demais polos**, contando acompanhante.
- **Dois banheiros adaptados**, sendo um masculino e um feminino, garantindo acessibilidade plena aos usuários.
- Telões de LED com **tradução simultânea em Libras** durante todo o evento.
- **Serviço de audiodescrição em tempo real**, com disponibilização de fones de ouvido para pessoas cegas ou com baixa visão.
- Além disso, o local contará com **agentes de apoio**, responsáveis por orientar o público, prestar assistência às pessoas com deficiência e garantir o adequado funcionamento das estruturas de acessibilidade, promovendo uma experiência inclusiva, segura e acolhedora.



300 ANOS
FORTALEZA

FOR
FORTALEZA. SEM IGUAL.

FORTALEZA
PREFEITURA
TURISMO

SAÚDE

Estrutura Disponível

Postos Médicos Avançados (PMA): Polos dos bairros Praia de Iracema, Jangurussu e Granja Portugal

Cada PMA conta com ambulância para fazer deslocamento de pacientes caso necessário. As unidades móveis disponíveis são dos níveis básico, intermediário e avançado.



Recursos humanos necessários (12/04/2026)

Unidades móveis para cada PMA (ambulâncias)

01 USA - Aterrinho: 1 médico, 1 enfermeiro e 1 condutor socorrista

01 USB - Aterrinho: 1 técnico de enfermagem e 1 condutor socorrista

01 USI - Jangurussu: 1 enfermeiro, 1 técnico de enfermagem e 1 condutor socorrista

01 USB - Granja Portugal: 1 técnico de enfermagem e 1 condutor socorrista

USA – UNIDADE DE SUPORTE AVANÇADO / USI – UNIDADE DE SUPORTE INTERMEDIÁRIA/ USB – UNIDADE DE SUPORTE BÁSICO

Profissionais envolvidos: 41, entre médicos, enfermeiros, técnicos de enfermagem e administrativos

Estrutura física interna do PMA

Salas para: Acolhimento com classificação de risco; Observação; Procedimentos e Estabilização (eixo vermelho)

Sala de Observação



Sala de Pequenos Procedimentos



Poltronas de Medicação



Sala Vermelha



Unidades de referência

Rede de Saúde Preparada -Em caso de remoção, hospitais e Unidades de Pronto Atendimento (UPA) estarão preparadas para receber os pacientes.

PMA Praia de Iracema:

Traumatológico e Cirúrgico: IJF (alta complexidade) e os Frotinhas dos bairros Antônio Bezerra e Parangaba

Obstétrico: Gonzaguinha Barra

Clínica Médica: UPA dos bairros Cristo Redentor e Praia do Futuro (gerenciada pelo Governo do Estado)

PMA Granja Portugal:

Traumatológico e Cirúrgico: IJF (alta complexidade) e os Frotinhas dos bairros Antônio Bezerra e Parangaba

Obstétrico: Gonzaguinha Barra

Clínica Médica: UPA dos bairros Bom Jardim e Conjunto Ceará (gerenciada pelo Governo do Estado)

PMA Jangurussu:

Traumatológico e Cirúrgico: IJF (alta complexidade) e os Frotinhas dos bairros Messejana e Parangaba

Obstétrico: Gonzaguinha Messejana e José Walter

Clínica Médica: UPA dos bairros Jangurussu e Messejana (gerenciada pelo Governo do Estado)





ORDENAMENTO URBANO

Secretaria Regional 2

A **Secretaria Regional 2 – SR 2** atuará de forma integrada na execução das ações necessárias à realização do evento comemorativo dos 300 anos de Fortaleza, contemplando atividades de conservação, ordenamento urbano e organização do comércio ambulante em sua área de abrangência.

No que se refere ao **ordenamento do comércio**, a SR 2 atuará na organização e disciplinamento dos permissionários na Rua João Cordeiro e na Av. Beira-Mar, garantindo a ocupação ordenada e segura do espaço público.

A estrutura contará com aproximadamente **25 vagas destinadas a ambulantes, além de 3 vagas voltadas a permissionários PCD**, somando-se ainda cerca de 48 permissionários já atuantes na área. Cada permissionário poderá contar com 1 (um) ajudante por barraca, contribuindo para a geração de oportunidades de trabalho e renda e para o bom funcionamento das atividades durante o evento.

Ao todo, estima-se a geração de aproximadamente **152 empregos diretos ao longo da realização do evento**, fortalecendo a inclusão produtiva e impulsionando a economia local.

Secretaria Regional 5

A **Secretaria Regional 5 – SR 5** atuará de forma integrada na execução das ações necessárias à realização do evento, contemplando atividades de conservação, infraestrutura urbana e ordenamento do tráfego.

No âmbito da **conservação**, serão realizados 3.384 metros de capina (em andamento), além de 13 podas de levantamento de árvores, reforço de iluminação em 10 pontos estratégicos, instalação de 50 lixeiras distribuídas a cada 30 metros e execução de 3.384 metros de varrição no pós-evento.

Quanto à **infraestrutura urbana e trânsito**, estão previstas intervenções com 1 trecho de recapeamento asfáltico, 3 trechos de operação tapa-buraco e a implementação de 5 bloqueios temporários de tráfego, garantindo a segurança e a fluidez durante a realização do evento.



Secretaria Regional 5

No que se refere ao ordenamento do comércio, a Secretaria Regional 5 – SR 5 atuará na organização e disciplinamento dos permissionários, garantindo a adequada ocupação do espaço público durante o evento.

A estrutura contará com **50 novos permissionários**, selecionados por meio de sorteio público, sendo 20 permissionários fixos de alimentação, 20 permissionários fixos de bebidas, e 10 permissionários volantes. Cada permissionário poderá contar com até 2 (dois) ajudantes, totalizando a geração de aproximadamente **90 empregos diretos** ao longo da realização do evento, contribuindo para a inclusão produtiva e o fortalecimento da economia local.



Secretaria Regional 9 - Polo Jangurussu

A Secretaria Regional 9 – SR 9 atuará de forma integrada na execução das ações necessárias à realização do evento comemorativo dos 300 anos de Fortaleza, com foco na organização urbana, conservação dos espaços públicos e ordenamento do comércio na área do Jangurussu.

A intervenção tem como principal ponto de atuação a **Av. Castelo de Castro, no Conjunto São Cristóvão**, onde a Regional acompanhará e dará suporte às atividades operacionais do evento.

Quanto ao ordenamento do comércio, a Regional será responsável pelo disciplinamento dos permissionários em sua área de abrangência, que contará com aproximadamente **54 permissionários** fixos. Cada permissionário poderá dispor de até 2 (dois) ajudantes, resultando na geração estimada de cerca de **165 empregos diretos** durante o período do evento, contribuindo para a inclusão produtiva e o fortalecimento da economia local.

300 ANOS
FORTALEZA

FOR
FORTALEZA. SEM IGUAL.

FORTALEZA
PREFEITURA
TURISMO

FISCALIZAÇÃO

Fiscalização

A Agefis tem como missão fundamental assegurar que os eventos do aniversário de Fortaleza aconteçam com excelência, segurança urbanística e organização. Por meio de uma atuação integrada com diversos órgãos municipais, buscamos proporcionar uma experiência única e segura para todos os participantes.

Ao todo, 565 agentes da Agefis atuarão na operação do Aniversário de Fortaleza 2026, reforçando as ações de fiscalização e ordenamento durante o evento.

Atuação

- Garantir o ordenamento urbano realizado pelas Secretarias Regionais, preservando a harmonia e correta utilização dos espaços públicos;
- Fiscalizar e orientar o comércio ambulante, garantindo a segurança alimentar e o respeito às normas sanitárias;
- Proporcionar um ambiente organizado e confortável para munícipes, turistas, trabalhadores e comerciantes;
- Contribuir para que a festa seja uma experiência positiva e memorável para todos.

Equipes de Fiscalização também estarão posicionadas em bloqueios estratégicos, para manter os logradouros desobstruídos, facilitar o trabalho dos demais órgãos públicos envolvidos e garantir o livre trânsito do público.



Fiscalização – Polo Aterrinho da Praia de Iracema

Dia 12/04/2026

A fiscalização no Polo será realizada conforme a seguinte programação:

1ª Equipe – das 9h às 17h

- 34 fiscais
- 45 auxiliares
- 8 apoio

2ª Equipe – das 16h à 00h

- 34 fiscais
- 45 auxiliares
- 8 apoio

3ª Equipe – das 20h à 4h

- 34 fiscais
- 45 auxiliares
- 8 apoio

Total: 87 Agentes por turno

Fiscalização – Polo Granja Portugal

Dia 12/04/2026

A fiscalização no Polo será realizada conforme a seguinte programação:

1ª Equipe – das 9h às 17h

- 26 fiscais
- 30 auxiliares
- 18 apoio

2ª Equipe – das 16h à 00h

- 26 fiscais
- 30 auxiliares
- 18 apoio

**Total: 74 Agentes
por turno**

Fiscalização – Polo Jangurussu

Dia 12/04/2026

A fiscalização no Polo será realizada conforme a seguinte programação:

1ª Equipe – das 9h às 17h

- 32 fiscais
- 40 auxiliares
- 15 apoio

2ª Equipe – das 16h à 00h

- 32 fiscais
- 40 auxiliares
- 15 apoio

**Total: 87 Agentes
por turno**



SUSTENTABILIDADE

COLETA SELETIVA:

Centrais Re-ciclo

Equipe Re-ciclo Eventos

Catadores uniformizados

Coleta, triagem e pesagem dos recicláveis

Destinação dos recicláveis para as associações de catadores

Polo Granja Portugal

(Horário: 18h à 0h) - Equipe: 7 pessoas

Polo Jangurussu

(Horário: 18h à 0h) - Equipe: 7 pessoas

Polo Aterrinho Praia de Iracema

(Horário: 18h às 4h) - Equipe: 17 pessoas

Em cada local haverá 1 Central Re-ciclo e aproximadamente 30 catadores incluídos em todo o evento.

re·ciclo



Localização da tenda Re-ciclo – Polo Granja Portugal

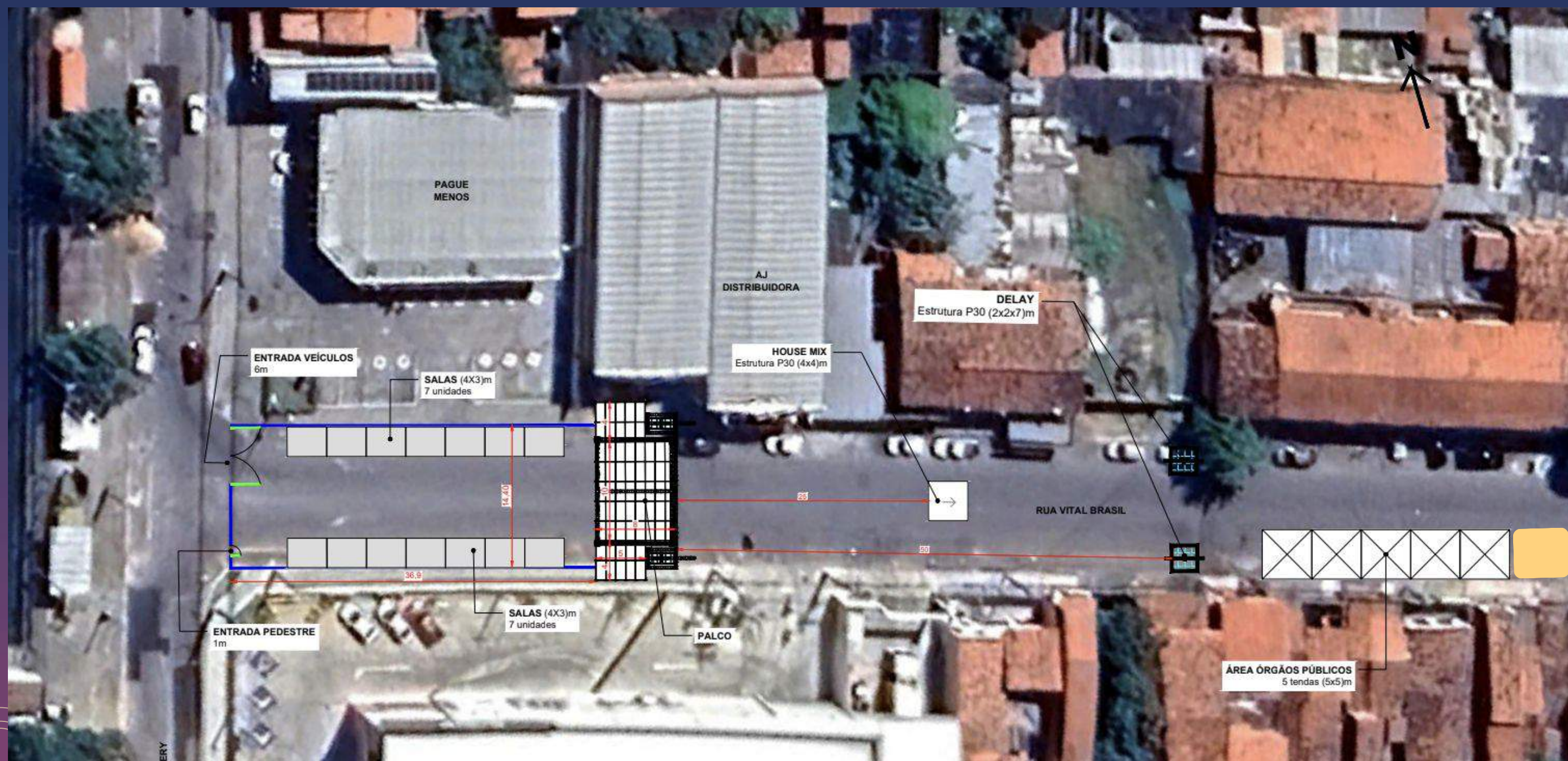

Localização da tenda Re-ciclo – Polo Jangurussu



Localização da tenda Re-ciclo – Polo Aterrinho da Praia de Iracema



300 ANOS
FORTALEZA

FOR
FORTALEZA. SEM IGUAL.

FORTALEZA
PREFEITURA
TURISMO

LIMPEZA

Polo Aterrinho da Praia de Iracema

Dia 12/04

Pré evento (Início: 8h - Final: 14h)

15 Garis (Equipe Regular)

Maquinário

- 1 Compactador (Equipe Regular)
- 1 Varredeira de Calçada (Equipe Regular)
- 1 Varredeira de Areia (Equipe Regular)

Dia 12/04

Durante o evento (Início: 23h - Final: 06h)

11 Garis (Equipe Padrão)

Maquinário

- 1 Compactador (Equipamento Extra)

Dia 12/04

Pós evento (Início: 6h - Final: 12h)

32 Garis (Equipe Padrão / Varrição)

Maquinário

- 1 Compactador (Equipe Regular)
- 1 Varredeira de Calçada (Equipe Regular).
- 1 Varredeira de Calçada (Extra).
- 1 Varredeira de Areia (Equipe Regular).

Polo Aterrinho da Praia de Iracema

Mão de Obra:

Gestão/Apoio: 4
Operacional: 58

Maquinários:

Compactador;
Varredeira de
Calçada;
Varredeira
de Areia;

Equipamentos:

Pá;
Vassourão;
Lutocar;
Ciscador;
Sacos de lixo.



Local de Limpeza - Polo Aterrinho da Praia de Iracema



ILUMINAÇÃO PÚBLICA

Atuação

- Realização de rondas noturnas para a execução de manutenções preventivas nas principais vias de acesso dos polos;
- Disponibilização, de forma proativa, de equipes para realizações de manutenções corretivas de pontos de Iluminação pública, caso haja necessidade, durante todos os eventos;

Equipes de plantão

Iluminação Pública

2 equipes por polo

Mão de obra por equipe:

1 Supervisor e 2 Eletricistas

1 equipe fixa no Polo Aterrinho (PI)
Equipes volantes nos demais polos

Enel

2 equipes por polo

Mão de obra por equipe:

2 Eletricistas

1 equipe fixa no Polo Aterrinho (PI)
Equipes volantes nos demais polos

Polo Jangurussu

Pontos de iluminação

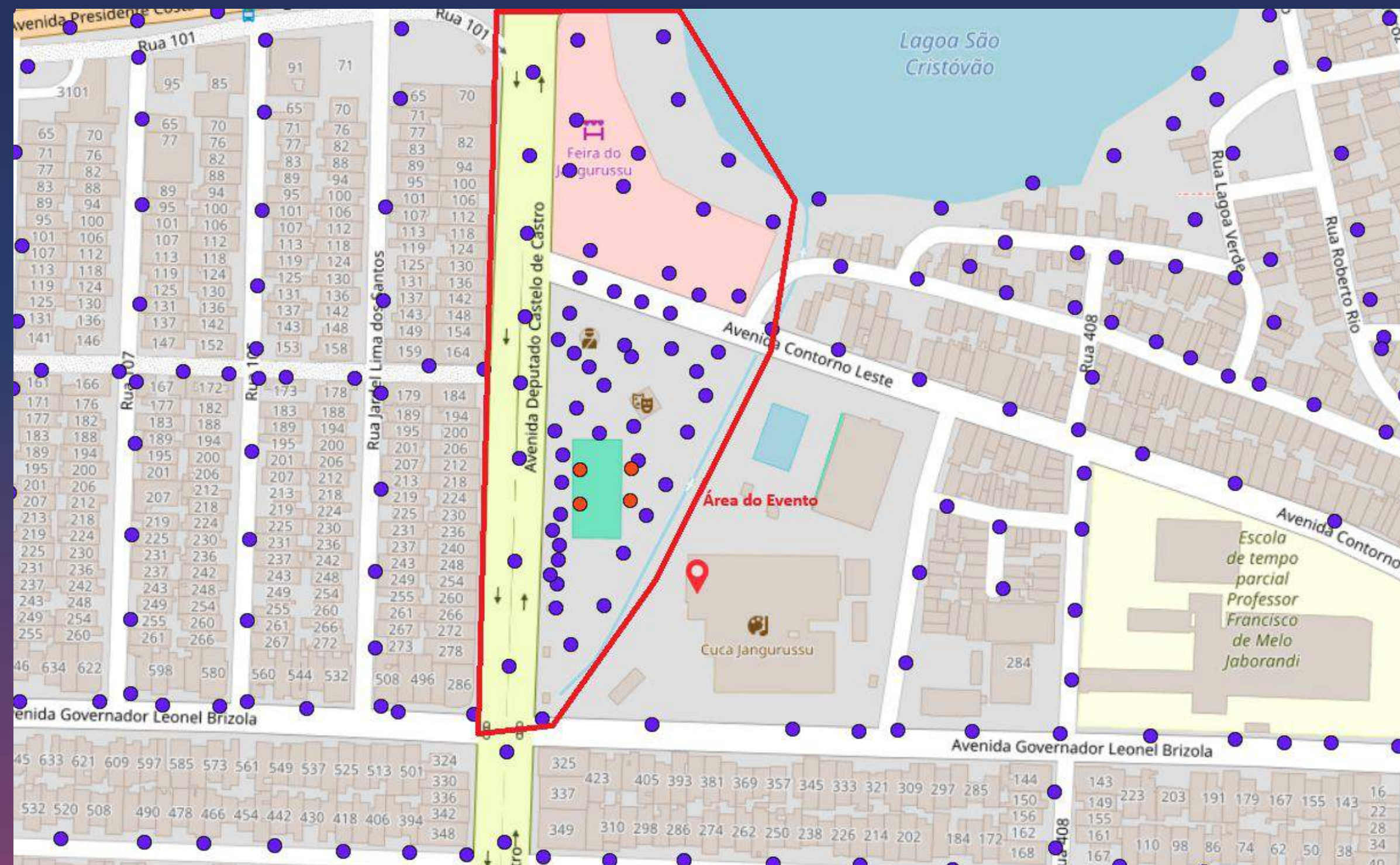

Polo Granja Portugal

Pontos de iluminação

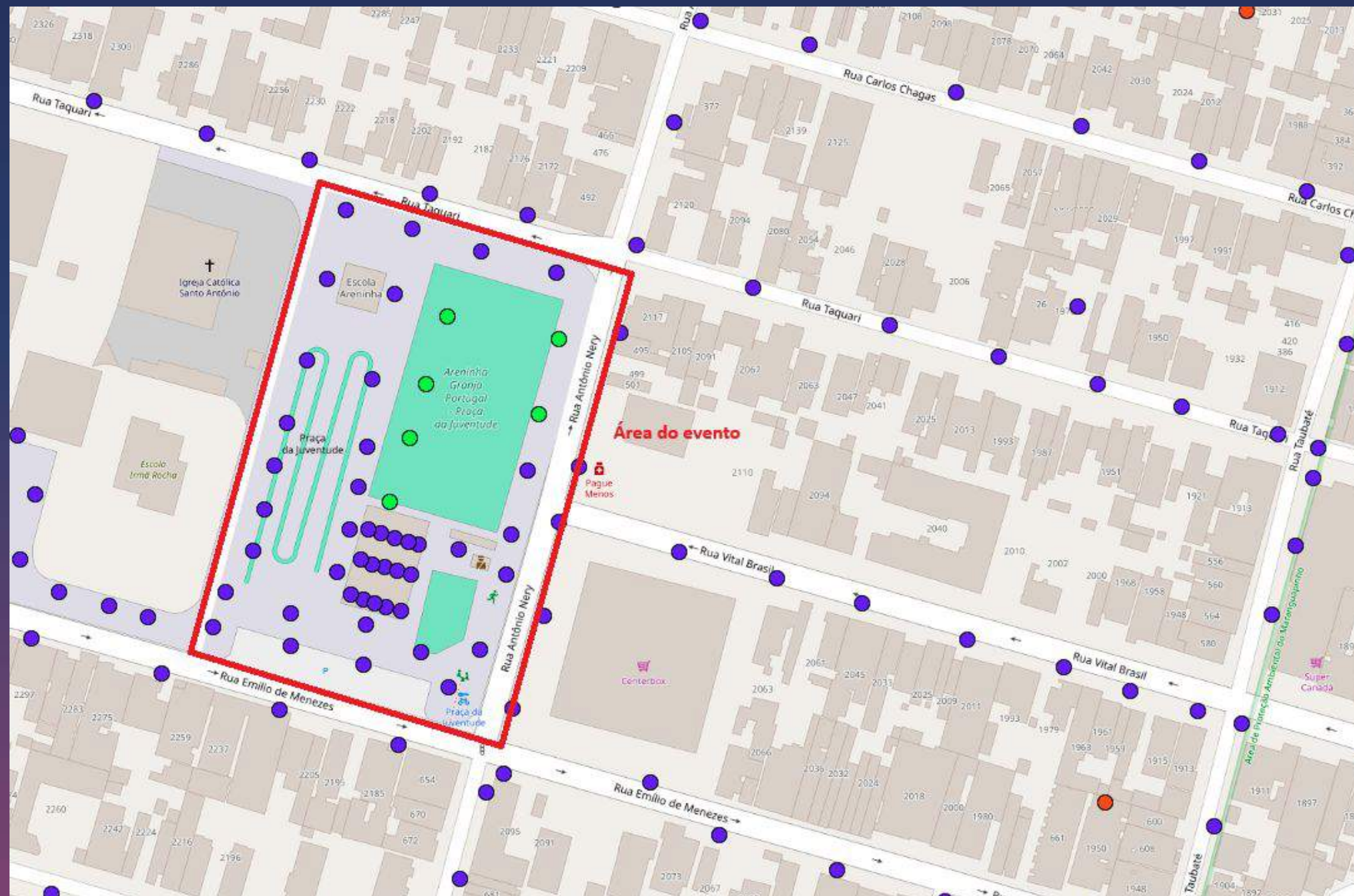

Polo Aterrinho da Praia de Iracema

Pontos de iluminação

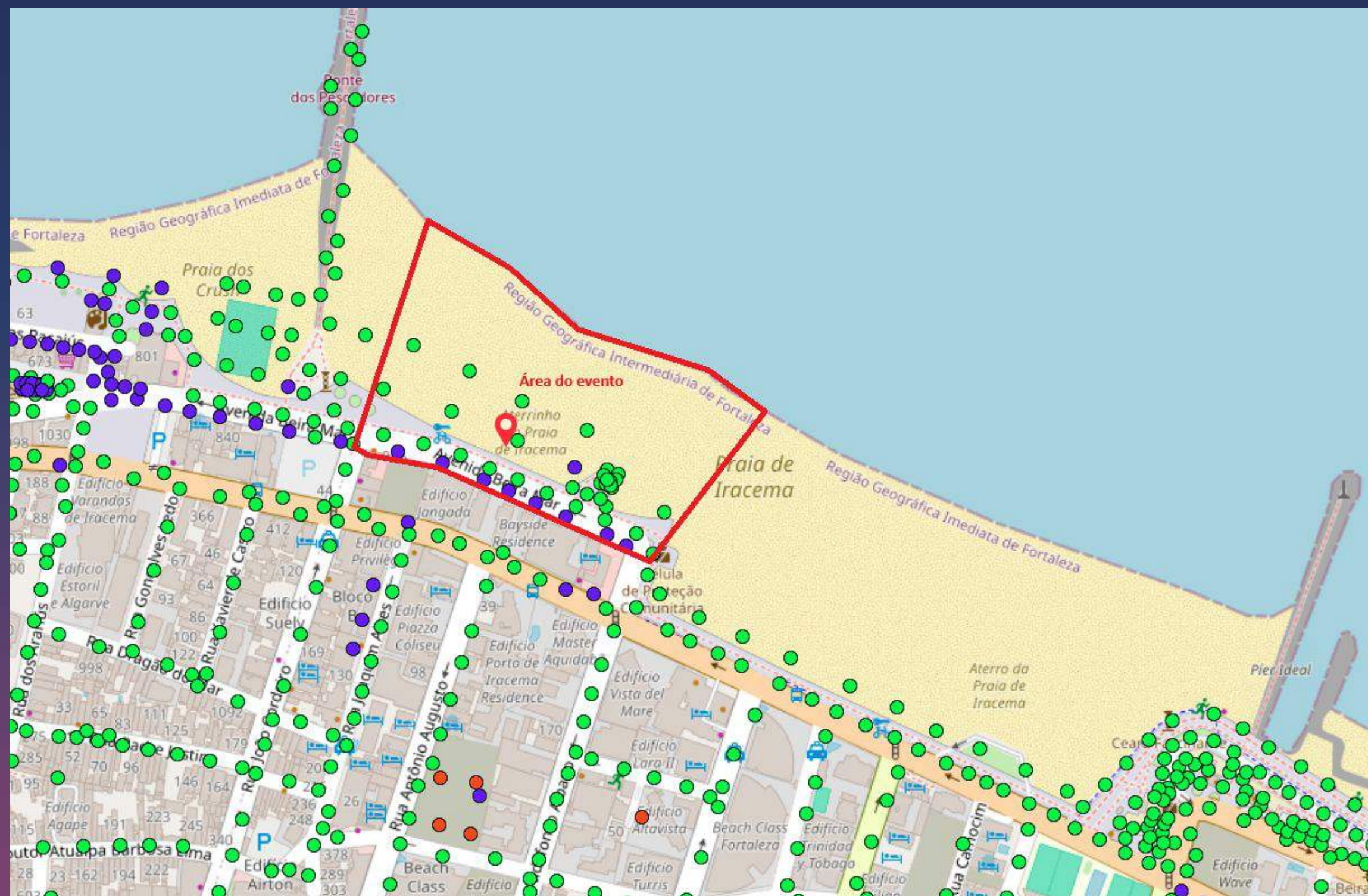

300 ANOS
FORTALEZA

FOR
FORTALEZA. SEM IGUAL.

FORTALEZA
PREFEITURA
TURISMO

PROTEÇÃO DE CRIANÇAS E ADOLESCENTES

A FUNCI atuará ao longo de todo o evento por meio do serviço de **abordagem social especializada**, com a **distribuição de pulseiras de identificação** para crianças e **disponibilização de material informativo à população**, visando à prevenção de violações de direitos e à proteção integral de crianças e adolescentes.

A execução das ações contará com atuação integrada entre a FUNCI, através do **Programa Ponte de Encontro**, e o **Conselho Tutelar**, que, de forma articulada, estarão nos polos do evento, com equipes fixas e/ou volantes, compostas por educadores sociais, técnicos, supervisores, coordenadores e conselheiros tutelares, garantindo atendimento qualificado, resposta imediata e encaminhamentos adequados às situações identificadas ao longo das festividades.



Atuação

A atuação ocorrerá no dia 12/04/2026,
nos seguintes polos:

Aterrinho da Praia de Iracema (18h às 4h
– maior concentração de público);

Polo Jangurussu (18h às 0h);

Polo Granja Portugal (18h às 0h).

Equipe

7 Conselheiros tutelares;

2 Coordenações técnicas (NUAP e
Ponte);

3 Supervisões (1 NUAP e 2 Ponte);

26 Educadores sociais (10 NUAP e 16
Ponte).

OBS: Haverá equipes fixas nos polos e apoio
volante, conforme necessidade.

Dispositivo Empregado

11/04 - Sábado
Feira 300

Efetivo: 4 Educadores

12/04 - Domingo
Feira 300

Efetivo: 4 Educadores

12/04 - Domingo
Polo Praia de Iracema

Efetivo: 7 Educadores

12/04 - Domingo
Polo Granja Portugal

Efetivo: 6 Educadores

12/04 - Domingo
Polo Jangurussu

Efetivo: 6 Educadores

Ao todo
27 educadores
participarão dos
eventos.

Secretaria dos Direitos Humanos e Desenvolvimento Social

Durante os eventos em comemoração aos 300 anos de Fortaleza, a SDHDS executará ações estratégicas de proteção social por meio do Serviço Especializado de Abordagem Social.

Objetivo

Garantir a proteção social e a defesa de direitos de pessoas em situação de vulnerabilidade durante os eventos dos 300 anos de Fortaleza, por meio de ações de abordagem social, escuta qualificada, orientação e encaminhamentos à rede socioassistencial.



Atuação

A atuação da SDHDS ocorrerá por meio dos profissionais Educadores Sociais vinculados aos 6 Centros de Referência Especializados de Assistência Social – CREAS e aos 2 Centros POP, que atendem a População em Situação de Rua.

As ações serão desenvolvidas de forma articulada, preventiva e continuada, priorizando a construção de vínculo, a escuta qualificada e a mediação de acesso à rede socioassistencial.



FORTALEZA POR ELAS

Secretaria Municipal da Mulher

Realizar ações de sensibilização e orientação durante a programação dos 300 anos de Fortaleza, promovendo a conscientização sobre o enfrentamento à violência contra a mulher e divulgando os serviços da Secretaria Municipal da Mulher, com destaque para o funcionamento do Centro de Referência da Mulher (CRM) 24h, garantindo apoio e acolhimento às mulheres durante todos os dias de evento.



Mensagem central da ação:

“Fortaleza por Elas nos 300 anos: cidade que protege as mulheres.”

Destaque para:

- Funcionamento do CRM 24h
- Rede de proteção às mulheres
- Importância da denúncia e do acolhimento

FORTALEZA
por
ELAS



Ação:

Implantação de um **espaço de acolhimento**, orientação e referência para mulheres durante a programação dos 300 anos de Fortaleza.

Atividades:

- Distribuição de materiais informativos sobre enfrentamento à violência contra a mulher.
- Divulgação do funcionamento do CRM 24h, com orientações de acesso ao serviço.
- Orientação sobre canais de denúncia e proteção.
- Abordagem educativa com o público sobre respeito e segurança das mulheres em eventos.
- Encaminhamento de possíveis situações de vulnerabilidade para a rede de apoio, quando necessário.

Fortaleza por Elas

Praia de Iracema 18h às 22h

- Acolhimento
- Encaminhamento para o CRM junto do GEMP
- Panfletagem volante

Jangurussu 18h às 20h

- Panfletagem volante

Granja Portugal 20h às 22h

- Panfletagem volante

OBS: ocorrências registradas nos polos Jangurussu e Granja, contaram com o apoio da GMF para encaminhamento direto para o CRM

Total da equipe: 11 pessoas
Horário de atuação da equipe (17h às 22h)

É agora.
É de todos.
É Fortaleza
300 anos.



300
ANOS
FORTALEZA

FOR
FORTALEZA. SEM IGUAL.



FORTALEZA
PREFEITURA