



FORTALEZA
PREFEITURA

CULTURA

**plano
operacional**

CARNAVAL

FORTALEZA

2026

TRÂNSITO

**180 agentes
a cada fim de semana
no entorno dos polos**

- controle e monitoramento do tráfego
- bloqueios e desvios viários
- auxílio das câmeras de videomonitoramento



Praça do Ferreira

Proibição de estacionamento
Sexta, às 6h da manhã

Bloqueios nos cruzamentos: às 14h

Rua Floriano Peixoto
com Rua Pedro Borges

Rua Major Facundo
com Rua São Paulo

Rua Pedro Pereira
com Rua Floriano Peixoto

Travessa Pará
com Rua Floriano Peixoto

Raimundo do Queijo

Aos domingos, de 7h às 18h

Bloqueio no cruzamento da Rua General
Bezerril com Rua Castro e Silva

Mercado dos Pinhões

Sextas e sábados, 6h

Bloqueios:
Tenente Benévolo e Pereira Filgueiras

Rua Gonçalves Ledo
com Rua Tenente Benévolo

Rua Nogueira Acioli
com Rua Pereira Filgueiras

TRÂNSITO

Benfica

Proibição de estacionamento
A partir das 6h nas ruas
Paulino Nogueira e Marechal
Deodoro, no trecho ao lado da
Praça da Gentilândia

Bloqueios: aos sábados a
partir das 14h e aos domingos
a partir das 12h

Rua Paulino Nogueira
com Av. dos Expedicionários

Rua Paulino Nogueira
com Rua Marechal Deodoro

Rua Marechal Deodoro
com Rua Costa Sousa

Rua Marechal Deodoro
com Rua Jorge Dumar

Aterrinho

Bloqueio a partir das 13h

Av. Beira-Mar, entre a Rua Ildefonso Albano e Rua Arariús, Rua João Cordeiro, entre a Av. Historiador Raimundo Girão e Av. Beira-Mar

As avenidas Abolição e Historiador Raimundo Girão também serão interditadas entre as ruas Nunes Valente e Ildefonso Albano

A opção de desvio para quem trafega pela Av. Historiador Raimundo Girão, no sentido Centro/Mucuripe, é pela Rua Ildefonso Albano, seguindo pela Av. Monsenhor Tabosa. No sentido Mucuripe/Centro, a orientação é dobrar à esquerda na Rua Nunes Valente e à direita na Rua Deputado Moreira da Rocha ou utilizar a Rua Tenente Benévolo.

Também serão bloqueadas todas as vias que dão acesso ao Aterro, como Monsenhor Bruno, Camocim, Carlos Vasconcelos, Francisco Virgílio Vasconcelos e Barão de Aracati, a partir do cruzamento com a Av. Monsenhor Tabosa.

Mocinha

Bloqueio a partir das 12h

Rua João Cordeiro com Rua Tenente Benévolo

Rua Alfredo Prudente com Rua Tenente Benévolo

Rua Deputado Moreira da Rocha com Rua Padre Pita

Rua Padre Climério com Rua Antônio Augusto

Cidade da Criança

Agentes e orientadores controlam o tráfego e facilitam a travessia de pedestres nos acessos do equipamento.

Parque Rachel de Queiroz

Proibição de estacionamento
A partir das 6h da manhã

Bloqueios
A partir das 12h

Rua Edgar Falcão com Av. Parsifal Barroso
Rua Edgar Falcão com Rua Joaquim Marques

Demais polos

Nos demais polos de festa, agentes de trânsito atuarão em viaturas para monitorar o tráfego, garantindo a travessia segura dos foliões e a fluidez dos veículos.

Bloqueios e desvios temporários poderão ser adotados conforme a demanda de foliões.

TRANSPORTE

Ajustes e desvios temporários de itinerários nas vias que receberão programação carnavalesca

Cinco veículos reservas na Praia de Iracema nos dias 14, 15, 16 e 17/02/2026 das 21h às 03h

Três veículos reservas na Av. Domingos Olímpio nos dias 14, 15, 16 e 17/02/2026 das 21hs às 03h

Horários e itinerários das linhas podem ser consultados pelo aplicativo Meu Ônibus, disponível para iOS e Android

TRANSPORTE



1.389
veículos/dia
em dias úteis

976
veículos
aos sábados

473
veículos
aos domingos

151 ônibus
nos dias úteis,
110 nos sábados e
67 nos domingos
passam próximo
ao Aterrinho da
Praia de Iracema

**Tarifa social
aos domingos**

Inteira R\$ 4,80

**Estudantil
(sábados e
domingos)
R\$ 1,50**

PRÉ-CARNAVAL

Praça do Ferreira

Horário: 18h às 22h30

Onde pegar as linhas: Terminal Santuário da Fé (José de Alencar), Rua Castro e Silva, Rua General Sampaio, Rua Senador Pompeu, Av. Duque de Caxias, Av. Imperador, Av. Tristão Gonçalves e Terminal Coração de Jesus.

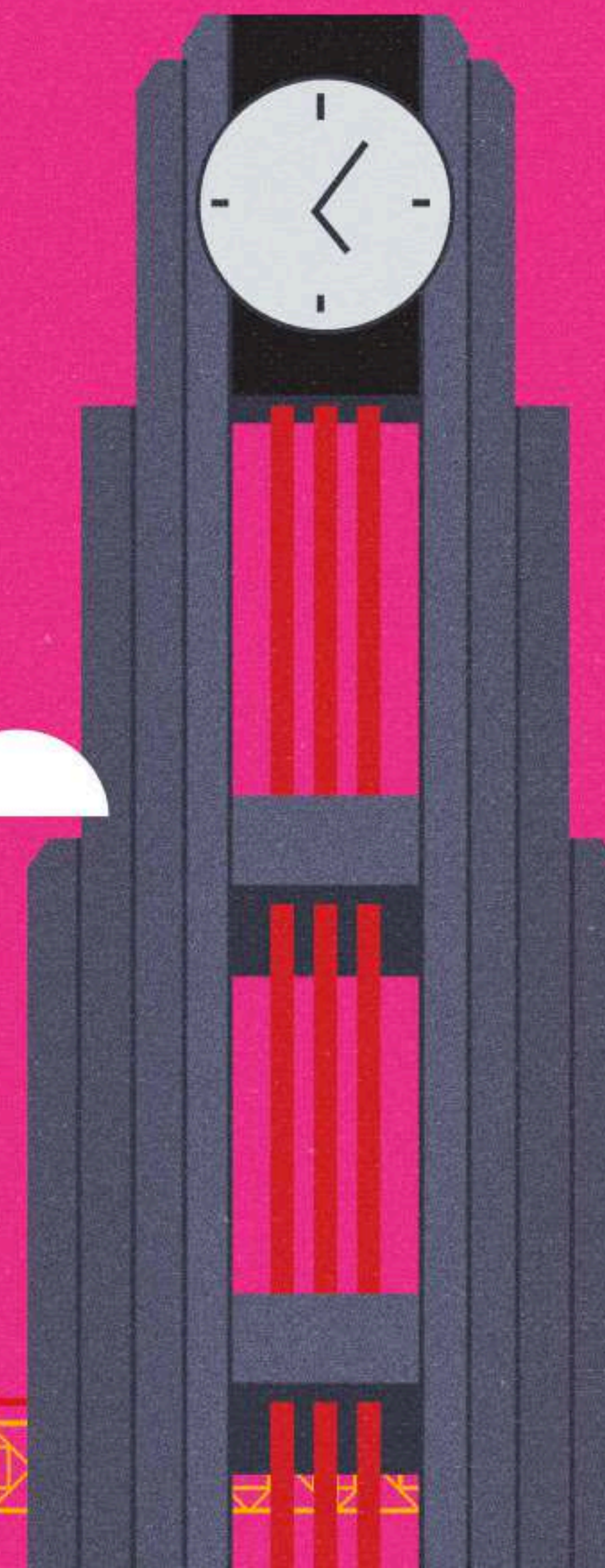

PRÉ-CARNAVAL

Aterrinho da Praia de Iracema

Além da frota regular aos sábados de 976 veículos operantes em toda a cidade, cinco ônibus reservas estarão à disposição de 21h às 03h. Nos sábados 110 veículos da frota operante/dia passam próximo ao local do evento

Linhas que passam no entorno – 18

- 011 – Circular 1/Centro
- 012 – Circular 2/Centro
- 051 – Grande Circular I
- 052 – Grande Circular II
- 055 – Corujão/ Grande Circular I
- 056 – Corujão/ Grande Circular II
- 071 – Ant. Bezerra/ Mucuripe
- 073 – Siqueira/BRT/Praia de Iracema
- 077 – Parangaba/Mucuripe
- 099 - Siqueira/Barão de Studart/Mucuripe
- 130 – Vila do Mar/ Náutico/ Ant. Bezerra/SFS (sábado e domingo)
- 711 - Barra do Ceará/Cais do Porto
- 752 - Caça e Pesca/Centro
- 901 – Papicu/Dom Luís/Centro
- 905 – Cidade 2000/Vicente Pinzón/Centro
- 906 – Caça e Pesca/ Serviluz/ Centro
- 907 – Castelo Encantado/ Centro/SP1
- 908 – Castelo Encantado/ Centro/SP2

Total de frota: 110 veículos

PRÉ-CARNAVAL

Mocinha

Sábados

Horário: 18h às 22h

Dias: 24 e 31/01 e 07/02

Rua João Cordeiro/ Av. Monsenhor
Tabosa

Linhas que passam no entorno: 13

012 – Circular II

052 – Grande Circular II

056 – Corujão/ Grande Circular II

071 – Ant. Bezerra/ Mucuripe

073 – Siqueira/Praia de Iracema

077 – Parangaba/Mucuripe

130 – Náutico/Vila do Mar/ Antônio
Bezerra/ SFS

752 – Caça e Pesca/ Centro

903 – Varjota/Centro (útil e sábado)

905 – Cidade 2000/Vicente

Pinzón/Centro

906 – Caça e Pesca/ Serviluz/ Centro

907 – Castelo Encantado/ Centro/SP1

908 – Castelo Encantado/ Centro/SP2

PRÉ-CARNAVAL

Mercado dos Pinhões

Sexta-feira

Horário: 18h às 22h

Dias: 23 e 30/01 e 06/02

Sábados

Horário: 17h às 22h

Dias: 24 e 31/01 e 07/02

Linhas que passam no entorno: 6

Rua : Pereira Filgueiras

901 – Papicu/Dom Luís/Centro

Rua Tenente Benévolo

073 – Siqueira/BRT/Praia de
Iracema(útil/sábado)

077 – Parangaba/Mucuripe

096 – Expresso/Conjunto

Ceará/Papicu(útil)

752 - Caça e Pesca/Centro

903 – Papicu/Varjota/Centro(útil e sábado)

PRÉ-CARNAVAL

Benfica

Sábados

Horário: 17h às 22h

Dias: 24 e 31/01 e 07/02

Domingos

Horário: 13h às 18:30h

Dias: 25 e 01 e 08/02

Linhas que passam no entorno: 26

Av. 13 de Maio (16 linhas)

011 – Circular I/Centro
012 – Circular II/Centro
029 – Parangaba/Náutico I
030 – Siqueira/Papicu/13 de Maio I
065 – Siqueira/13 de Maio/Assembléia (útil)
075 – Campus do Pici/Unifor
088 – Antônio Bezerra/Albert Sabin
403 – Parangaba/Expedicionários/Centro
407 – José Walter/Expedicionários/Centro
502 – Vila União/Centro
605 – José Walter/Br-116/Av. I/Centro
606 – José Walter/Br-116/Av. N/Centro
907 – Castelo Encantado/ Centro
703 – Paupina/Pici
755 – Curió/Riomar Kennedy
855 – Bezerra de Menezes/Washington Soares

Av. Dos Expedicionários (10 linhas)

244 – Antônio Bezerra/Parangaba/Montese
401 – Montese/Parangaba/Centro
403 – Parangaba/Expedicionários/Centro
407 – José Walter/Expedicionários/Centro
405 – Parque dois Irmãos/Expedicionários
406 – Planalto Ayrton Senna/Expedicionários
407 – José Walter/Expedicionários/Centro
411 – Montese/Lagoa/Centro
421 – Montese/Lagoa/Parangaba/ED
728 – José Walter/Centro

PRÉ-CARNAVAL

Praça dos Leões

Sexta-feira

Horário: 18h às 22h

Dias: 23 e 30/01 e 06/02

Sábados

Horário: 18h às 22h

Dias: 24 e 31/01 e 07/02

Linhas que passam no entorno: 7

Rua Conde d'Eu

032 – Av. Borges de Melo/Papicu II

035 – Corujão/Av. Paranjana II

042 – Antônio Bezerra/Francisco Sá/Papicu

048 – Corujão/Parangaba/Papicu

086 – Bezerra de Menezes/Santos Dumont

901 – Dom Luís/Papicu/Centro

906 – Caça e Pesca/Serviluz/Centro

Parque Rachel de Queiroz

Sábado

Horário: 18h às 22h

Dias: 24/01 e 31/01 e 07/02

Linhas que passam no entorno: 8

Av. Gov. Parsifal Barroso

031 – Av. Borges de Melo/Papicu I

032 – Av. Borges de Melo/Papicu II

060 – Parquelândia/Parangaba

075 – Campus do Pici/Unifor

080 – Francisco Sá/Parangaba

703 – Paupina/Pici

706 – Barra do Ceará/Antônio Bezerra

755 – Curió/Riomar Kennedy

PRÉ-CARNAVAL

Raimundo do Queijo

Domingos

Horário: 10h às 14h

Dias: 25/01 e 01 e 08/02

Linhas que passam no entorno: 16

Rua Conde d'Eu

032-Av. Borges de Melo/Papicu II

035 – Corujão/Av. Paranjana II

042 – Antônio Bezerra/Francisco
Sá/Papicu

048 – Corujão/Parangaba/Papicu

086 – Bezerra de Menezes/Santos
Dumont

901 – Dom Luís/Papicu/Centro

906 – Caça e Pesca/Serviluz/Centro

Rua Castro e Silva

012 – Circular II/Centro

014 – Aguanambi/Rodoviária II

032 - Av. Borges de Melo/Papicu II

035 – Corujão/Av. Paranjana II

042 – Antônio Bezerra/Francisco
Sá/Papicu

048 – Corujão/Parangaba/Papicu

086 – Bezerra de Menezes/Santos
Dumont

901 – Dom Luís/Papicu/Centro

906 – Caça e Pesca/Serviluz/Centro

PRÉ-CARNAVAL

Centro Cultural Belchior

Sexta-Feira

Horário: 18h às 22h

Dias: 23/01 e 30/01 e 06/02

Linhas que passam no entorno: 18

011 – Circular 1/Centro
012 – Circular 2/Centro
051 – Grande Circular I
052 – Grande Circular II
055 – Corujão/ Grande Circular I
056 – Corujão/ Grande Circular II
071 – Ant. Bezerra/ Mucuripe
073 – Siqueira/BRT/Praia de Iracema
077 – Parangaba/Mucuripe
099 - Siqueira/Barão de
Studart/Mucuripe
130 – Vila do Mar/ Náutico/ Ant.
Bezerra/SFS (sábado e domingo)
711 - Barra do Ceará/Cais do Porto
752 - Caça e Pesca/Centro
901 – Papicu/Dom Luís/Centro
905 – Cidade 2000/Vicente
Pinzón/Centro
906 – Caça e Pesca/ Serviluz/ Centro
907 – Castelo Encantado/ Centro/SP1
908 – Castelo Encantado/ Centro/SP2

110 veículos

PRÉ-CARNAVAL

Cidade da Criança

Domingos

Horário: 09h às 12h

Dias: 25/01 e 01 e 08/02

Onde pegar as linhas: Terminal Coração de Jesus e Av. Duque de Caxias.

32 linhas

Praça das Flores

Sábado

Horário: 18h às 22h

Dia: 31/01

Onde pegar as linhas: Av. Santos Dumont, Av. Desembargador Moreira e Av. Padre Antônio Tomás

8 linhas

PRÉ-CARNAVAL

Barra do Ceará

Sábado

Horário: 17h às 21:30h

Dia: 17/01

Linhas que passam no entorno: 15

- 051 – Grande Circular I
- 052 – Grande Circular II
- 055 – Corujão/ Grande Circular I
- 056 – Corujão/ Grande Circular II
- 070 – Cuca Barra/Parangaba
- 073 – Siqueira/BRT/Praia de Iracema
- 077 – Parangaba/Mucuripe
- 092 – Antônio Bezerra/Praia de Iracema/Papicu
- 101 – Beira Rio/Centro
- 110 – Vila do Mar/Centro
- 120 – Náutico/Vila do Mar/Centro
- 130 – Náutico/Vila do Mar/ Ant. Bezerra/SFS (sábado e domingo)
- 140 – Vila do Mar/Centro/ES
- 706 – North Shopping/Leste Oeste/Antônio Bezerra
- 711 - Barra do Ceará/Cais do Porto

PRÉ-CARNAVAL

Mercado da Aerolândia

Sextas

Horário: 18h às 22h

Dia: 23 e 30/01 e 06/02

Linhas que passam no entorno: 22

Br- 116

022- Jardim das Oliveiras / Centro

026-Antônio Bezerra / Messejana

600-Messejana / Frei Cirilo / Expresso / Centro

603-Jardim União / Centro

604-Dias Macedo / Centro

605-José Walter / Br 116 / Av. I / Centro

606-José Walter / Br 116 / Av. N / Centro

609- Cidade dos Funcionários / Sítio São José

610-Cidade dos Funcionários / Conjunto

Alvorada

611-Cidade dos Funcionários / Cofeco / Lago
Jacarey

612-Conjunto Tancredo Neves

613-Barroso / Jardim Violeta

633-Passaré / Centro

638-Pedras / Br 116 / Centro

649-Cidade dos Funcionários / Sítio São José

650-Messejana / Centro / Br Nova / Expresso

660-Conjunto Palmeiras / Centro

665-Corujão / Messejana / Centro

666-Jardim Castelão / Centro

670-Sítio São João / Centro

685-Messejana / Rodoviária

725- Parque Santa Maria/Liceu

PRÉ-CARNAVAL

Lago Jacarey

Sábado

Horário: 18h às 22h

Dia: 07/02

Linhas que passam no entorno: 3

Av. Pedro Lazar

068-Messejana / Cambeba / Papicu / LJ

611-Cidade dos Funcionários / Cofeco / Lago Jacarey

Rua Valter Porto

611-Cidade dos Funcionários / Cofeco / Lago Jacarey

815 – Messejana/Conjunto Tancredo Neves / Papicu

Rua Des. José Gil de Carvalho

068-Messejana / Cambeba / Papicu / LJ

Lagoa Sapiranga

Sábado

Horário: 18h às 22h

Dia: 07/02

Linhas que passam no entorno: 4

Rua Sandra Gentil

610-Cidade dos Funcionários / Conjunto Alvorada

625-Parque Manibura/Centro

640-Conjunto Alvorada/Messejana

820-Conjunto Alvorada/Papicu

Rua Euclides de Sousa

610-Cidade dos Funcionários / Conjunto Alvorada

Av. Engenheiro Leal Lima Verde

640-Conjunto Alvorada/Messejana

PRÉ-CARNAVAL

Parque Dois Irmãos

Sábado

Horário: 18h às 22h

Dia: 24/01

Linhas que passam no entorno: 3

Rua Menor Jerônimo
321-Jardim União / Parangaba
603-Jardim União / Centro

Av. Dois de Maio
603-Jardim União / Centro
655-Passaré/Messejana

Av. da Saudade
655-Passaré/Messejana

Lagoa do Opaia

Sábado

Horário: 18h às 22h

Dia: 07/02

Linhas que passam no entorno: 2

Av. Lauro Vieira Chaves
025-Opaia/Lagoa/
502-Vila União/Centro

Rua Jorge Acurcio
025-Opaia/Lagoa/
502-Vila União/Centro

PRÉ-CARNAVAL

Lagoa do Novo Mondubim

Sábado

Horário: 18h às 22h

Dia: 24/01

Linhas que passam no entorno: 18

Rua Professor Glauco Lobo
050-Siqueira/Washington Soares/Papicu
052 –Grande Circular II
056 –Corujão/ Grande Circular II
082-Antônio Bezerra/Perimetral/Messejana
084-Siqueira/Perimetral/Messejana
131-Siqueira/Hospital Universitário do Ceará
334-Monte Rey/Siqueira
384-Parque Santana/Siqueira

Av. Godofredo Maciel
131-Siqueira/Hospital Universitário do Ceará
301-Conjunto Industrial/Parangaba
347-José Walter/Av. L/Parangaba
372-Aracapé I/Parangaba
373-José Walter/Parangaba/SFS
374-Aracapé/Centro
375-Aracapé II/Parangaba
377-José Walter/Av. J/Parangaba
395-Sítio Córrego/Parangaba

Rua Waldir Diogo
050-Siqueira/Washington Soares/Papicu
051 – Grande Circular I
055 – Corujão/ Grande Circular I
082-Antônio Bezerra/Perimetral/Messejana
084-Siqueira/Perimetral/Messejana
131-Siqueira/Hospital Universitário do Ceará
384-Parque Santana/Siqueira

PRÉ-CARNAVAL

Jangurussu

Sábado

Horário: 18h às 22h

Dia: 24/01

Linhas que passam no entorno: 20

Av. Governador Leonel Brizola
635-Conjunto Tamandaré/Messejana
645-Conjunto João Paulo II/Messejana
646-Conjunto São Cristovão/Messejana
655-Passaré/Messejana

Av. Presidente Costa e Silva
050-Siqueira/Washington Soares/Papicu
051 – Grande Circular I
052 –Grande Circular II
055 – Corujão/ Grande Circular I
056 –Corujão/ Grande Circular II
082-Antônio Bezerra/Perimetral/Messejana
084-Siqueira/Perimetral/Messejana
315-Messejana/Parangaba
328-Messejana/Castelão/Parangaba
384-Parque Santana/Siqueira
629-Conjunto Palmeiras/Castelo de Castro/Messejana
635-Conjunto Tamandaré/Messejana
645-Conjunto João Paulo II/Messejana
655-Passaré/Messejana
699-Cidade Jardim/Messejana
712-Conjunto Palmeiras/Papicu

Av. Castelo de Castro
620-Corujão/Messejana/Barroso/Pedras
629-Conjunto Palmeiras/Castelo de Castro/Messejana
645-Conjunto João Paulo II/Messejana
655-Passaré/Messejana
660-Conjunto Palmeiras/BRT/Centro
712-Conjunto Palmeiras/Papicu

PRÉ-CARNAVAL

Complexo Bom Jardim

Sábado

Horário: 18h às 22h

Dia: 31/01

Linhas que passam no entorno: 7

Rua Sargento João Pinheiro

333-Bom Jardim/Centro

335-Bom Jardim I/Siqueira/Oscar

Araripe

366-Bom Jardim II/Siqueira/Bom Jesus

368-Conjunto Ceará/Bom Jardim/SP2

710-Bom Jardim/Bonsucesso/Centro

Rua Francisco Paiva

333-Bom Jardim/Centro

336-Parque Santa Cecília I/Siqueira

367-Conjunto Ceará/Bom Jardim/SP1

368-Conjunto Ceará/Bom Jardim/SP2

Rua Martins Carvalho

367-Conjunto Ceará/Bom Jardim/SP1

368-Conjunto Ceará/Bom Jardim/SP2

Rua Manuel Galdino

368-Conjunto Ceará/Bom Jardim/SP2

PRÉ-CARNAVAL

Praça do Henrique Jorge

Sábado

Horário: 18h às 22h

Dia: 31/01

Linhas que passam no entorno: 13

Av. Fernandes Távora
024-Antônio Bezerra/Lagoa/Unifor
034-Corujão/Av. Paranjana I
036-Corujão/Conjunto
Ceará/Montese/Papicu
043-Conjunto Ceará/Fernandes
Távora/Lagoa
045-Conjunto Ceará/Montese/Papicu
072-Antônio Bezerra/Parangaba
091-Expresso/Antônio
Bezerra/Parangaba
172-Antônio Bezerra/Lagoa/Parangaba
314-Henrique Jorge/Centro
316-Genibaú/Centro
356-Genibaú/Lagoa
709-Conjunto Ceará/Centro
754-Granja Lisboa/Goiabeiras

CARNAVAL

Aterrinho

Horários: 17h às 23h30

Datas: 14 a 17/02 – sábado a terça

Linhas/Frota que passam próximo ao
Aterrinho

Dias Úteis: 21 linhas / Frota : 151
veículos/dia

Sábado: 18 linhas / Frota: 110
veículos/dia

Domingo: 15 linhas / Frota: 67
veículos/dia

5 carros reservas das 21h às 03h
De 14 a 17/02 – sábado a terça



CARNAVAL

Av. Domingos Olímpio

Horários:

16h às 23h30

Datas:

14 e 15/02 – sábado e domingo

Horários:

16h às 02h

Datas:

16 e 17/02 – segunda e terça

Linhas que passam próximo: 13

Av. Fernandes Távora

038-Parangaba/Papicu

074-Antônio Bezerra/Unifor

076-Conjunto Ceará/Aldeota/Papicu

079-Antônio Bezerra/BRT/Náutico

222-Antônio Bezerra/BRT/Antônio Sales/Papicu

405-Parque Dois Irmãos/Expedicionários/Centro

406-Planalto Ayrton

Senna/Expedicionários/Centro

421-Lagoa/Parangaba/Montese/Centro

502-Vila União/Centro

625-Parque Manibura/Centro

702-Antônio Sales/Dionísio Torres/Centro

703-Paupina/Pici

728-Cidade Jardim/José Walter/Centro

Onde pegar as linhas: Rua Meton de Alencar, Rua General Sampaio, Av. da Universidade, Rua Senador Pompeu, Av. Duque de Caxias, Av. Imperador, Av. Tristão Gonçalves, Av. Aguanambi e Estação Coração de Jesus

Três carros reservas

De 14 a 17/02 – sábado a terça, das 21h às 03h

23 linhas terão seus itinerários desviados em virtude da realização do Carnaval na Av. Domingos Olímpio

CARNAVAL

Passeio Público

Horários:

09h às 12h

Datas:

14 a 17/02 – sábado a terça
(todos os dias)

Linhas que passam próximo: 11

Rua João Moreira

011 – Circular I/Centro

034 – Corujão/Av. Paranjana II

042 – Antônio Bezerra/Francisco
Sá/Papicu

048 – Corujão/Parangaba/Papicu

055 – Corujão/Grande Circular I

071 – Antônio Bezerra/Mucuripe

086 – Bezerra de Menezes/Santos
Dumont

106 – Floresta/Centro

903 – Varjota/Centro

905 – Meireles/Centro

907 – Castelo Encantado/Centro

CARNAVAL

Mercado dos Pinhões

Horário: 16h às 21h
Dias: 14 a 17/02 – sábado a terça

Sábados
Horário: 17h às 22h
Dias: 24 e 31/01 e 07/02

Linhas que passam próximo: 6

Rua : Pereira Filgueiras
901 – Papicu/Dom Luís/Centro

Rua Tenente Benévolo
073 – Siqueira/BRT/Praia de Iracema(útil/sábado)
077 – Parangaba/Mucuripe
096 – Expresso/Conjunto Ceará/Papicu(útil)
752 - Caça e Pesca/Centro
903 – Papicu/Varjota/Centro(útil e sábado)

Parque Rachel de Queiroz

Horário: 18h às 22h
Dias: 14 a 17/02 – sábado a terça

Linhas que passam próximo: 8

Av. Governador Parsifal Barroso

031 – Av. Borges de Melo/Papicu I
032 - Av. Borges de Melo/Papicu II
060 – Parquelândia/Parangaba
075 – Campus do Pici/Unifor
080 – Francisco Sá/Parangaba
703 – Paupina/Pici
706 – Barra do Ceará/Antônio Bezerra
755 – Curió/Riomar Kennedy

CARNAVAL

Benfica

Horário: 13h às 18:30h

Dias: 14 a 17/02 – sábado a terça

Linhas que passam próximo: 26

Av. 13 de Maio (16 linhas)

011 – Circular I/Centro
012 – Circular II/Centro
029 – Parangaba/Náutico I
030 – Siqueira/Papicu/13 de Maio I
065 – Siqueira/13 de Maio/Assembléia (útil)
075 – Campus do Pici/Unifor
088 – Antônio Bezerra/Albert Sabin
403 – Parangaba/Expedicionários/Centro
407 – José Walter/Expedicionários/Centro
502 – Vila União/Centro
605 – José Walter/Br-116/Av. I/Centro
606 – José Walter/Br-116/Av. N/Centro
907 – Castelo Encantado/ Centro
703 – Paupina/Pici
755 – Curió/Riomar Kennedy
855 – Bezerra de Menezes/Washington Soares

Av. Dos Expedicionários (10 linhas)

244 – Antônio Bezerra/Parangaba/Montese
401 – Montese/Parangaba/Centro
403 – Parangaba/Expedicionários/Centro
407 – José Walter/Expedicionários/Centro
405 – Parque dois Irmãos/Expedicionários
406 – Planalto Ayrton Senna/Expedicionários
407 – José Walter/Expedicionários/Centro
411 – Montese/Lagoa/Centro
421 – Montese/Lagoa/Parangaba/ED
728 – José Walter/Centro

CARNAVAL

Mocinha

Horário: 18h às 22h

Dias: 14 a 17/02 – sábado a terça

Linhas que passam próximo: 13

Rua João Cordeiro/ Av. Monsenhor Tabosa

012 – Circular II

052 – Grande Circular II

056 – Corujão/ Grande Circular II

071 – Ant. Bezerra/ Mucuripe

073 – Siqueira/Praia de Iracema

077 – Parangaba/Mucuripe

130 – Náutico/Vila do Mar/ Antônio
Bezerra/ SFS

752 – Caça e Pesca/ Centro

903 – Varjota/Centro (útil e sábado)

905 – Cidade 2000/Vicente Pinzón/Centro

906 – Caça e Pesca/ Serviluz/ Centro

907 – Castelo Encantado/ Centro/SP1

908 – Castelo Encantado/ Centro/SP2

SAÚDE

● SAMU

-PMA Pré-Carnaval: Praia de Iracema e Benfica

-USI Pré-Carnaval: Praça do Ferreira (abertura); Belchior e Cidade da Criança

● Profissionais Pré-Carnaval: 149

-PMA Carnaval: Praia de Iracema; Benfica e Domingos Olímpio

-USI Carnaval: Cidade da Criança

● Profissionais Carnaval: 172

📎 Plano de monitoramento de agravos à saúde para adoção de medidas imediatas nos polos: Barra do Ceará, Mercado dos Pinhões, Mercado Aerolândia, Parque Rachel de Queiroz, Mocinha, Praça dos Leões, Parque dois Irmãos, Jangurussu, Lagoa do Novo Mondubim, Complexo do Bom Jardim, Praça das Flores, Praça do Henrique Jorge, Lago Jacarey, Sapiranga, Lagoa do Opaia, Centro Cultural Belchior, Raimundo dos Queijos, Cidade da Criança e Passeio Público.

SAÚDE

● DISTRIBUIÇÃO DE PRESERVATIVOS

-Pré-Carnaval: Praça do Ferreira, Aterrinho da Praia de Iracema, Mocinha, Mercado dos Pinhões e Raimundo dos Queijos

-Carnaval: Rodoviárias, Aterrinho da Praia de Iracema e Domingos Olímpio.

🔗 A expectativa é distribuir 1 milhão de preservativos nesse período

🔗 No Aterrinho da Praia de Iracema, também será ofertada testagem rápida para HIV e sífilis

● EMERGÊNCIA

-Adultos e crianças: 12 UPAS e Hospital da Criança de Fortaleza (HCF) para urgências pediátricas.

-Emergência cirúrgica e traumatológica: Frotinhas Antônio Bezerra, Parangaba e Messejana, além do IJF para ocorrências de alta complexidade.

-Atendimento obstétrico e ginecológico: Gonzaguinhas do José Walter, da Barra e de Messejana, além do Hospital da Mulher, somente para emergências obstétricas.

● VACINAÇÃO E FARMÁCIA POLO

-14/02 a 17/02: postos de saúde Geraldo Madeira Sobrinho (Pio XII) e Mattos Dourado, das 8h30 às 16h30.

FORTALEZA POR ELAS

Espaço de Acolhimento à Mulher

Proteção, orientação e acolhimento de mulheres

Atuação dos profissionais do Centro de Referência e Atendimento à Mulher Francisca Clotilde (CRAMFC)

Parceria da Câmara Municipal de Fortaleza, por meio da Procuradoria Especial da Mulher
Apoio do Grupo Especializado Maria da Penha (GEMP)

Distribuição de 100 kits por dia com autoteste de HIV, preservativos e informativos

Atuação no Mercado dos Pinhões/ Benfica / Ponto fixo no Aterrinho
(2 profissionais do CRM fixas todos os dias)

8 pessoas por dia da Secretaria da Mulher na distribuição dos kits

10 profissionais por dia atuando nos três polos em forma de revezamento





DIREITOS HUMANOS ABORDAGEM SOCIAL

Identificação de situações de vulnerabilidade, risco social ou trabalho infantil

Colocação de pulseiras de identificação nas crianças, como medida preventiva para casos de possível desaparecimento

Ao todo, serão 509 profissionais, sendo 301 durante o Pré-Carnaval e 208 no Carnaval

DIREITOS HUMANOS

ACESSIBILIDADE

- Rampas adequadas, corrimãos e piso regular, conforme a Norma ABNT 9050
- Circulação interna livre de obstáculos, com corredores e acessos compatíveis com cadeiras de rodas
- Banheiros acessíveis
- Área específica para pessoas com deficiência ou mobilidade reduzida
- Intérpretes de Libras
- Autodescrição nos cerimoniais
- Linguagem simples e direta
- Entrada, saída e retorno ao evento sem constrangimentos
- Vagas reservadas próximas à entrada do evento
- Embarque e desembarque acessível
- Priorização de filas preferenciais e atendimento acessível

SEGURANÇA PÚBLICA

Mais de 2.400 guardas municipais

Apoio aos servidores de órgãos de fiscalização e controle, como Agefis, AMC, Samu, Funci e Étufor

Radiocomunicação e câmeras de videomonitoramento

Reforço no efetivo dos terminais de ônibus

Quase 2800 policiais militares

Policiamento ostensivo

Patrulhamento preventivo

Apoio à segurança dos eventos



SEGURANÇA PÚBLICA

Policiamento a pé, viatura, CPRAIO e montado

Polícia Civil

13 delegados e 94 oficiais de investigação policial

Atividades de polícia judiciária, plantões e investigações

Polos de eventos e delegacias plantonistas

Atendimento em regime de plantão na unidade mais próxima

Corpo de Bombeiros

Atendimento pré-hospitalar, combate a incêndio e prevenção

Atendimento em regime de plantão na unidade mais próxima dos polos

40 bombeiros, sendo 10 por dia (8 volantes a pé e 2 em ambulância) na Domingos Olímpio





COMÉRCIO E FISCALIZAÇÃO

mais de

400

agentes durante
o Ciclo Carnavalesco

**Coibição do comércio
ambulante não autorizado**

**Prevenção de obstruções
irregulares nos
logradouros públicos**

Ordenamento urbano

LIMPEZA URBANA

Mais de 560 garis e fiscais

Varrição manual

Varrição mecanizada

Coleta regular e reforçada de resíduos

Lavagem de espaços públicos, limpeza e coleta

Limpeza antes e depois das programações

Início logo após o término de cada evento



**plano
operacional**

CARNAVAL

FORTALEZA

2026